

**Program odpadového hospodárstva obcí  
Mikroregiónu Červený Kameň, združenie  
obcí  
na roky 2011 – 2015**

**Obsah:**

|  |           |
|--|-----------|
| <b>Úvod</b> .....  | <b>4</b>  |
| <b>1. Základné údaje programu obce</b> .....   | <b>8</b>  |
| <b>2. Charakteristika súčasného stavu odpadového hospodárstva</b> .....  | <b>8</b>  |
| 2.1. Druh, množstvo a zdroj komunálnych odpadov vzniknutých v obci v predchádzajúcom období s osobitným rozlíšením na zmesový komunálny odpad, drobný stavebný odpad a na vytriedené zložky komunálnych odpadov vrátane biologicky rozložiteľných komunálnych odpadov. ....  | 8         |
| 2.2. Triedený zber komunálnych odpadov .....   | 8         |
| 2.3. Nakladanie s odpadmi v jednotlivých obciach.....  | 16        |
| <b>3. Vyhodnotenie predchádzajúceho programu</b> .....   | <b>26</b> |
| <b>4. Záväzná časť programu</b> .....  | <b>27</b> |
| 4.1. Predpokladaný vznik komunálnych odpadov a drobného stavebného odpadu s osobitným vyčlenením na zmesový komunálny odpad, drobný stavebný odpad a na jednotlivé vytriedené zložky komunálnych odpadov vrátane biologicky rozložiteľného kuchynského a reštauračného odpadu a odpadu zo záhrad a parkov vrátane odpadov z cintorínov, predpokladaný podiel ich zhodnocovania a zneškodňovania vo východiskovom roku programu a v cieľovom roku programu..... | 27        |
| 4.2. Ciele a opatrenia na zníženie množstva vzniku komunálnych odpadov, opatrenia na zvýšenie podielu triedeného zberu komunálnych odpadov a ich následného zhodnotenia a opatrenia na znížovanie množstva biologicky rozložiteľných komunálnych odpadov ukladaných na skládky odpadov. ....   | 30        |
| 4.3. Údaje o systéme zberu komunálnych odpadov a drobných stavebných odpadov a o zabezpečovaní triedeného zberu komunálnych odpadov a opatrenia na zvýšenie množstva komunálnych odpadov vyzbieraných v systéme triedeného zberu komunálnych odpadov. ....   | 35        |
| 4.4. Opatrenia na zabezpečenie informovanosti obyvateľov o triedenom zbere komunálnych odpadov z obalov a o význame značiek na obaloch, ktoré znamenajú, že obal je možné zhodnotiť.....   | 38        |
| <b>5. Smerná časť programu</b> .....   | <b>39</b> |
| 5.1. Údaje o dostupnosti zariadení na spracovanie komunálnych odpadov a o potrebe ich budovania vrátane návrhov, aké typy spracovateľských zariadení pre komunálny odpad je potrebné vybudovať. ....   | 39        |
| 5.1.1. Údaje o dostupnosti zariadení na spracovanie komunálnych odpadov .....  | 39        |
| 5.1.2. Potreba budovania zariadení na spracovávanie odpadov, vrátane návrhov, aké typy spracovateľských zariadení pre komunálny odpad je potrebné vybudovať.....   | 40        |
| 5.2. Využitie kampaní, ich počet a charakter na zvyšovanie povedomia obyvateľov v oblasti nakladania s komunálnymi odpadmi, o potrebe triedeného zberu komunálnych odpadov, o prínose jeho zhodnocovania a o negatívach jeho zneškodňovania.....   | 40        |
| <b>6. Iné</b> .....  | <b>41</b> |

|           |  |           |
|-----------|--|-----------|
| 6.1       | Potvrdenie spracovateľa údajov .....   | 41        |
| 6.1.1.    | Meno (názov) spracovateľa programu .....   | 41        |
| 6.1.2.    | Potvrdenie správnosti údajov podpisom oprávneného zástupcu .....                       | 41        |
| <b>7.</b> | <b>PRÍLOHOVÁ ČASŤ .....</b>  | <b>41</b> |
| 7.1.      | Rozhodnutia správnych orgánov vydané obci vo veci odpadov – v prílohe .....            | 41        |
| 7.2.      | Protokoly o vykonaných kontrolách vo veciach odpadového hospodárstva – v prílohe ..... | 41        |

## Úvod

Program odpadového hospodárstva Slovenskej republiky (POH SR) predstavuje strategický dokument v odpadovom hospodárstve Slovenskej republiky na roky 2011 až 2015. Bol vypracovaný v súlade s požiadavkami trvalo udržateľného rastu. Jeho obsah zodpovedá požiadavkám stanoveným v legislatívnych predpisoch SR a EÚ, predovšetkým v zákone č. 223/2001 Z. z. o odpadoch a o zmene a doplnení niektorých zákonov v znení neskorších predpisov (ďalej len „zákon o odpadoch“) a smernice 2008/98/ES o odpade a o zrušení určitých smerníc (ďalej len „nová rámcová smernica o odpade“). Program odpadového hospodárstva SR na roky 2011 – 2015 je v poradí štvrtým POH SR. Vychádza z vyhodnotenia predchádzajúceho POH SR na roky 2005 až 2010, z analýzy súčasného stavu a potrieb odpadového hospodárstva SR.

**Program odpadového hospodárstva obcí Mikroregión Červený Kameň, združenie obcí (ďalej len POH), sa vypracováva pre obce: Báhoň, Budmerice, Častá, Doľany, Dubová, Jablonec, Píla, Štefanová, Vištuk a mesto Modra a je vpracovaný podľa POH Bratislavského kraja na roky 2011 – 2015, ktorý nadobudol účinnosť 31.3. 2014. Spoločný Program obcí je vypracovaný na základe § 6, ods. 8, zákona NR SR č. 223/2001 Z.z. o odpadoch a o zmene a doplnení niektorých zákonov.**

Mikroregión Červený Kameň, združenie obcí vzniklo v zmysle § 20 písm. b) zákona č. 369/1990 Zb. o obecnom zriadení ako združenie obcí na ustanovujúcom valnom zhromaždení 15.3.2004 v Štefanovej, schválením stanov.

Bratislavský kraj sa člení na 8 okresov a to: Bratislava I až V, Pezinok, Senec, Malacky a pod POH Bratislavského kraja spadajú aj okresy Senica a Skalica. Počet obyvateľov Bratislavského kraja a okresov Senica a Skalica je 737 946 osôb (údaje z POH Bratislavského kraja za rok 2010).

| Okres          | Počet obyvateľov<br>k 31.12.2010 | Rozloha v km <sup>2</sup> | Počet obyvateľov<br>na km <sup>2</sup> |
|----------------|----------------------------------|---------------------------|--|
| Bratislava I   | 41 086                           | 9,6                       | 4284                                   |
| Bratislava II  | 113 764                          | 92,5                      | 1230                                   |
| Bratislava III | 63 866                           | 74,7                      | 855                                    |
| Bratislava IV  | 97 092                           | 96,7                      | 1004                                   |
| Bratislava V   | 116 993                          | 94,2                      | 1242                                   |
| Pezinok        | 59 547                           | 375,5                     | 159                                    |
| Senec          | 66 402                           | 359,9                     | 185                                    |
| Malacky        | 69 936                           | 949,5                     | 74                                     |
| Senica         | 61 389                           | 683,6                     | 89,8                                   |
| Skalica        | 47 871                           | 357,1                     | 134,05                                 |
| <b>Spolu</b>   | <b>737 946</b>                   | <b>3093,3</b>             | <b>238,5</b>                           |

Zdroj: ŠÚ SR za rok 2010

V hodnotenom období v Bratislavskom kraji vzniklo od cca. 1 443 tisíc ton (rok 2009) do cca. 2 953 tisíc ton (rok 2017) odpadov ročne (údaje z POH Bratislavského kraja v tis. ton).

| Rok /odpady                            | 2005      | 2006      | 2007      | 2008      | 2009      | 2010      |
|--|-----------|-----------|-----------|-----------|-----------|-----------|
| ostatné odpady(včítane komunálnych)    | 1 387 000 | 1 573 230 | 2 815 000 | 1 395 000 | 1 362 000 | 1 843 000 |
| nebezpečné odpady(včítane komunálnych) | 109 000   | 148 000   | 138 000   | 168 000   | 81 000    | 107 000   |
| spolu                                  | 1 496 000 | 1 721 230 | 2 953 000 | 1 563 000 | 1 443 000 | 1 950 000 |

Zdroj: RISO, SAŽP

Z pohľadu celkového nakladania s odpadmi sa najviac odpadov skládkuje (údaje z POH Bratislavského kraja v tis. ton)

| znak | Spôsob nakladania           | 2005   |       | 2006   |       | 2007   |       |
|------|-----------------------------|--------|-------|--------|-------|--------|-------|
|      |                             | tis. t | %     | tis. t | %     | tis. t | %     |
| 01   | Zhod. materiálové           | 158    | 10,56 | 521    | 30,27 | 550    | 18,63 |
| 02   | Zhod. energetické           | 13     | 0,87  | 9      | 0,52  | 126    | 4,27  |
| 03   | Zhod. ostatné               | 231    | 15,44 | 160    | 9,3   | 311    | 10,53 |
| 04   | Zneškodňovanie skládkovaním | 621    | 41,51 | 695    | 40,38 | 1793   | 60,72 |
| 05   | Zneškodňovanie spaľovaním*  | 141    | 9,43  | 165    | 9,58  | 9      | 0,30  |
| 06   | Zneškodňovanie ostatné      | 61     | 4,08  | 37     | 2,15  | 52     | 1,76  |
| 07   | Iný spôsob nakladania       | 271    | 18,11 | 134    | 7,80  | 112    | 3,79  |
|      | SPOLU                       | 1496   | 100   | 1 721  | 100   | 2953   | 100   |

| znak | Spôsob nakladania           | 2008   |       | 2009   |       | 2010   |       |
|------|-----------------------------|--------|-------|--------|-------|--------|-------|
|      |                             | tis. t | %     | tis. t | %     | tis. t | %     |
| 01   | Zhodnocovanie materiálové   | 388    | 24,82 | 496    | 34,37 | 900    | 46,15 |
| 02   | Zhodnocovanie energetické   | 135    | 8,64  | 176    | 12,20 | 123    | 6,31  |
| 03   | Zhodnocovanie ostatné       | 231    | 14,78 | 187    | 12,96 | 387    | 19,85 |
| 04   | Zneškodňovanie skládkovaním | 629    | 40,24 | 486    | 33,68 | 387    | 19,85 |
| 05   | Zneškodňovanie spaľovaním*  | 16     | 1,02  | 9      | 0,62  | 9      | 0,46  |
| 06   | Zneškodňovanie ostatné      | 82     | 5,25  | 70     | 4,85  | 79     | 4,05  |
| 07   | Iný spôsob nakladania       | 82     | 5,25  | 19     | 1,32  | 65     | 3,33  |
|      | SPOLU                       | 1563   | 100   | 1443   | 100   | 1950   | 100   |

Množstvo komunálnych odpadov sa pohybovalo od 285 tis. t v roku 2006 do 325 tis. v roku 2008 (údaje z POH Bratislavského kraja v tis. ton)

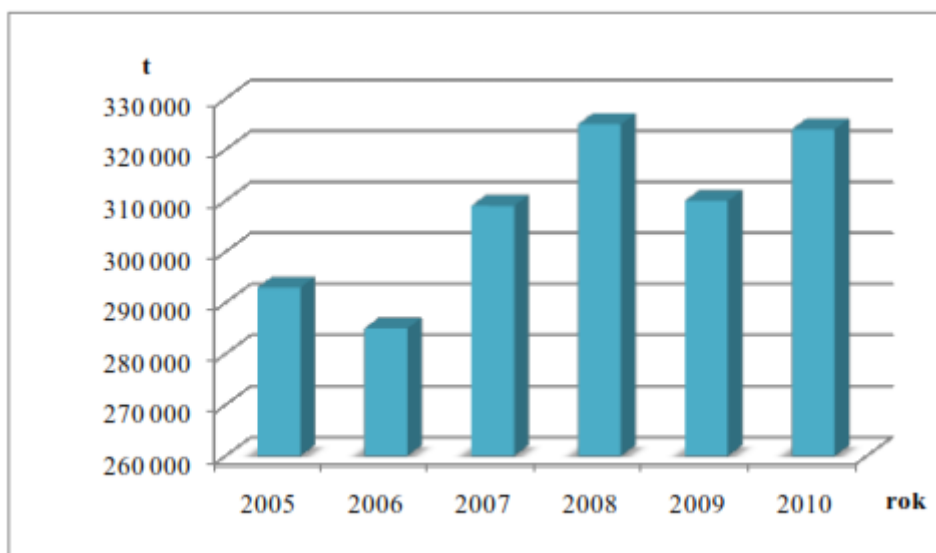

Z pohľadu celkového nakladania s komunálnymi odpadmi sa najviac odpadov skládalo (údaje z POH Bratislavského kraja v tonách)

| znak | Spôsob nakladania           | 2005    |        | 2006    |        | 2007    |        |
|------|-----------------------------|---------|--------|---------|--------|---------|--------|
|      |                             | t       | %      | t       | %      | t       | %      |
| 01   | Zhodnocovanie materiálové   | 9 000   | 3,07   | 10 000  | 3,51   | 24 000  | 7,77   |
| 02   | Zhodnocovanie energetické   | 0       | 0,00   | 0       | 0,00   | 115 000 | 37,22  |
| 03   | Zhodnocovanie ostatné       | 1 000   | 0,34   | 14 000  | 4,91   | 12 000  | 3,88   |
| 04   | Zneškodňovanie skládkovaním | 133 000 | 45,39  | 126 000 | 44,21  | 150 000 | 48,54  |
| 05   | Zneškodňovanie spaľovaním*  | 125 000 | 42,66  | 129 000 | 45,26  | 0       | 0,00   |
| 06   | Zneškodňovanie ostatné      | 1 000   | 0,34   | 0       | 0,00   | 0       | 0,00   |
| 07   | Iný spôsob nakladania       | 24 000  | 8,19   | 6 000   | 2,11   | 8 000   | 2,59   |
|      | SPOLU                       | 293 000 | 100,00 | 285 000 | 100,00 | 309 000 | 100,00 |

| znak | Spôsob nakladania           | 2008    |        | 2009    |        | 2010    |        |
|------|-----------------------------|---------|--------|---------|--------|---------|--------|
|      |                             | t       | %      | t       | %      | t       | %      |
| 01   | Zhodnocovanie materiálové   | 29 000  | 8,92   | 32 000  | 10,32  | 33 000  | 10,19  |
| 02   | Zhodnocovanie energetické   | 112 000 | 34,46  | 118 000 | 38,06  | 119 000 | 36,73  |
| 03   | Zhodnocovanie ostatné       | 20 000  | 6,15   | 17 000  | 5,48   | 16 000  | 4,94   |
| 04   | Zneškodňovanie skládkovaním | 152 000 | 46,77  | 143 000 | 46,13  | 150 000 | 46,30  |
| 05   | Zneškodňovanie spaľovaním   | 0       | 0,00   | 0       | 0,00   | 0       | 0,00   |
| 06   | Zneškodňovanie ostatné      | 0       | 0,00   | 0       | 0,00   | 0       | 0,00   |
| 07   | Iný spôsob nakladania       | 12 000  | 3,69   | 0       | 0,00   | 6 000   | 1,85   |
|      | SPOLU                       | 325 000 | 100,00 | 310 000 | 100,00 | 324 000 | 100,00 |

zdroj: RISO, SAŽP

Z pohľadu podielu triedeného odpadu na celkovej tvorbe komunálnych odpadov sa podiel pohyboval v rozmedzí od 7,15 % do 9,3 % a množstvo triedeného odpadu v prepočte na jedného obyvateľa od 29,41 kg do 41,45 kg (údaje z POH Bratislavského kraja v tonách)

| rok  | 2005      | 2006      | 2007      | 2008      | 2009      | 2010      |
|--|-----------|-----------|-----------|-----------|-----------|-----------|
| triedené KO (t)  | 24 286,00 | 17 843,00 | 24 628,00 | 25 560,00 | 23 589,00 | 24 084,00 |
| podiel triedeného KO na celkovom množstve komunálneho odpadu (%) | 9,30      | 7,15      | 9,08      | 8,97      | 8,73      | 8,65      |
| množstvo triedeného KO v kg/byv.                                 | 40,23     | 29,41     | 40,32     | 41,45     | 37,88     | 38,49     |

Z pohľadu vzniku komunálnych odpadov sa v rokoch 2005 - 2010 vyprodukovalo v okrese Pezinok od 21,1 tis. ton do 25,0 tis. ton odpadov (údaje z POH Bratislavského kraja).

|              |   |               |                |               |                |               |                |               |                |               |                |               |                |
|--------------|---|---------------|----------------|---------------|----------------|---------------|----------------|---------------|----------------|---------------|----------------|---------------|----------------|
| Pezinok      | 01 Zhodnocovanie materiálové                            | 670           | 2,86%          | 1 803         | 8,54%          | 1 564         | 7,19%          | 2 142         | 8,69%          | 2 536         | 11,06%         | 2 539         | 10,15%         |
| Pezinok      | 02 Zhodnocovanie energetické                            | 8             | 0,03%          | 13            | 0,06%          | 0             | 0,00%          | 0             | 0,00%          | 0             | 0,00%          | 0             | 0,00%          |
| Pezinok      | 03 Zhodnocovanie ostatné                                | 1 467         | 6,27%          | 566           | 2,68%          | 202           | 0,93%          | 318           | 1,29%          | 1 022         | 4,46%          | 1 471         | 5,88%          |
| Pezinok      | 04 Zneškodňovanie skládkovaním                          | 19 599        | 83,77%         | 18 273        | 86,54%         | 18 997        | 87,31%         | 20 775        | 84,24%         | 19 364        | 84,46%         | 21 007        | 83,97%         |
| Pezinok      | 05 Zneškodňovanie spaľovaním bez energetického využitia | 0             | 0,00%          | 0             | 0,00%          | 0             | 0,00%          | 0             | 0,00%          | 0             | 0,00%          | 0             | 0,00%          |
| Pezinok      | 06 Zneškodňovanie ostatné                               | 1 200         | 5,13%          | 0             | 0,00%          | 0             | 0,00%          | 0             | 0,00%          | 4             | 0,02%          | 0             | 0,00%          |
| Pezinok      | 07 Iný spôsob nakladania                                | 452           | 1,93%          | 459           | 2,17%          | 996           | 4,58%          | 1 428         | 5,79%          | 0             | 0,00%          | 0             | 0,00%          |
| <b>Spolu</b> |   | <b>23 396</b> | <b>100,00%</b> | <b>21 114</b> | <b>100,00%</b> | <b>21 759</b> | <b>100,00%</b> | <b>24 663</b> | <b>100,00%</b> | <b>22 926</b> | <b>100,00%</b> | <b>25 017</b> | <b>100,00%</b> |

Rozloha okresu Pezinok je 375,5 km<sup>2</sup> s počtom obyvateľov cca. 59 547 v roku 2010.

## 1. Základné údaje programu obce

| Názov obce | Identif. číslo obce | Okres   | Počet obyv. obce | Rozloha katastr. územia obce (ha) | Obdobie na ktoré sa program vydáva |
|------------|---------------------|---------|------------------|-----------------------------------|------------------------------------|
| Báhoň      | 00304654            | Pezinok | 1763             | 1057                              | 2011 - 2015                        |
| Budmerice  | 00304697            | Pezinok | 2424             | 3008                              | 2011 - 2015                        |
| Častá      | 00304701            | Pezinok | 2260             | 3523                              | 2011 - 2015                        |
| Doľany     | 00304727            | Pezinok | 1066             | 2255                              | 2011 - 2015                        |
| Dubová     | 00304735            | Pezinok | 960              | 1380                              | 2011 - 2015                        |
| Jablonec   | 00304794            | Pezinok | 940              | 870                               | 2011 - 2015                        |
| Modra      | 00304956            | Pezinok | 9124             | 4962                              | 2011 - 2015                        |
| Píla       | 00305031            | Pezinok | 340              | 48                                | 2011 - 2015                        |
| Štefanová  | 00305111            | Pezinok | 349              | 672                               | 2011 - 2015                        |
| Vištuk     | 00305171            | Pezinok | 1342             | 2003                              | 2011 - 2015                        |

## 2. Charakteristika súčasného stavu odpadového hospodárstva

Zdrojom komunálnych odpadov v obciach sú občania a podnikateľské subjekty, ktoré majú na území obcí svoje prevádzky. V obciach je zavedený zber zmesových komunálnych odpadov a separovaný zber nasledovných odpadov: papier, plasty, sklo, bio odpad, elektroodpady, batérie, veľkoobjemový odpad, textil, stavebné odpady, ako aj iné ostatné a nebezpečné odpady.

Podrobné spracovanie údajov o systéme nakladania s odpadmi je možné vidieť v nasledovných tabuľkách (podľa bodu 2.1. a 2.2. za roky 2009 - 2013) a slovné opísaný systém v časti 4.3.

### 2.1. Druh, množstvo a zdroj komunálnych odpadov vzniknutých v obci v predchádzajúcom období s osobitným rozlíšením na zmesový komunálny odpad, drobný stavebný odpad a na vytriedené zložky komunálnych odpadov vrátane biologicky rozložiteľných komunálnych odpadov.

2.1.1 Kód odpadu

2.1.2 Názov odpadu

2.1.3 Kategória odpadu (N, O)

2.1.4 Odpad spolu

2.1.5 Odpad zhodnocovaný (materiálovo, energeticky, inak v členení podľa prílohy č. 2 k zákonu)

2.1.6 Odpad zneškodňovaný (spaľovaním, skládkovaním, inak v členení podľa prílohy č. 3 k zákonu)

(množstvá odpadov sa uvádzajú v tonách za rok)

### 2.2. Triedený zber komunálnych odpadov

Uvádzajú sa údaje o systéme triedeného zberu komunálnych odpadov, pre ktoré zložky komunálnych odpadov je v obciach zavedený triedený zber komunálnych odpadov a o množstve komunálnych odpadov vyzbieraných v systéme triedeného zberu komunálnych odpadov.

Uvádzajú sa tieto údaje:

2.3.1 Zložka komunálnych odpadov, pre ktorú je zavedený triedený zber komunálnych odpadov

2.3.2 Kód odpadu

2.3.3 Názov odpadu



## 2.3.4 Odpad spolu

2.3.5 Odpad zhodnocovaný (materiálovo, energeticky, inak v členení podľa prílohy č. 2 k zákonu)

2.3.6 Odpad zneškodňovaný (spaľovaním, skládkovaním, inak v členení podľa prílohy č. 3 k zákonu)

(množstvá odpadov sa uvádzajú v tonách za rok)

Vznik odpadov je spracovaný v samostatných tabuľkách podľa daného roku:

- Vznik odpadov a nakladanie s nimi za rok 2009
- Vznik odpadov a nakladanie s nimi za rok 2010
- Vznik odpadov a nakladanie s nimi za rok 2011
- Vznik odpadov a nakladanie s nimi za rok 2012
- Vznik odpadov a nakladanie s nimi za rok 2013
- Trend vývoja nakladania s odpadmi za roky 2009 - 2013

Na zjednodušenie boli jednotlivé činnosti nakladania s odpadmi zaradené do šiestich skupín nasledovne:

| Skupina nakladania          | Kód nakladania                           |
|-----------------------------|--|
| zhodnocovania materiálové   | R2, R3, R4, R5, R6, R7, R8, R9, R11, R12 |
| zhodnocovania energetické   | R1                                       |
| zhodnocovanie iné           | R10, R13, DO, Z                          |
| zneškodňovanie skládkovaním | D1, D3, D5, D12                          |
| zneškodňovanie spaľovaním   | D10                                      |
| zneškodňovanie iné          | D2, D4, D8, D9, D13, D14, D15, Z         |

| 2009                | Kód odpadu | Názov odpadu   | Kateg. odp. | Odpad spolu (t) | Odpad zhodnotený (t) |             |       | Odpad zneškodnený (t) |              |       |  |
|---------------------|------------|--|-------------|-----------------|----------------------|-------------|-------|-----------------------|--------------|-------|--|
|                     |            |  |             |                 | Materiálovo          | Energeticky | Iné R | Spaľovaním            | Skládkovaním | Iné D |  |
| 1                   | 15 01 01   | Obaly z papiera a lepenky                            | O           | 0               | 0                    | 0           | 0     | 0                     | 0            | 0     |  |
| 2                   | 15 01 02   | Obaly z plastov                                      | O           | 0               | 0                    | 0           | 0     | 0                     | 0            | 0     |  |
| 3                   | 15 01 04   | Obaly z kovu   | O           | 0               | 0                    | 0           | 0     | 0                     | 0            | 0     |  |
| 4                   | 15 01 05   | Kompozitné obaly                                     | O           | 4,2             | 4,2                  | 0           | 0     | 0                     | 0            | 0     |  |
| 5                   | 15 01 10   | Obaly obsahujúce zvyšky nebezpečných látok alebo     | N           | 0,95            | 0                    | 0           | 0     | 0                     | 0            | 0,95  |  |
| 6                   | 15 02 02   | Absorbenty, filtračné materiály (vrátane olejových)  | N           | 0               | 0                    | 0           | 0     | 0                     | 0            | 0     |  |
| 7                   | 16 01 03   | Opatrebované pneumatiky                              | O           | 9,38            | 9,38                 | 0           | 0     | 0                     | 0            | 0     |  |
| 8                   | 17 01 07   | Zmesi betónu, tehál, obkladačiek, dlaždíc keramik    | O           | 162,66          | 0                    | 0           | 0     | 0                     | 162,66       | 0     |  |
| 9                   | 17 05 04   | Zemina a kamenivo iné ako uvedené v 17 05 03         | O           | 0               | 0                    | 0           | 0     | 0                     | 0            | 0     |  |
| 10                  | 17 09 04   | Zmiešané odpady zo stavieb a demolácií iné ako uv    | O           | 334,96          | 0                    | 0           | 0     | 0                     | 334,96       | 0     |  |
| 11                  | 17 99 00   | Drobné stavebné odpady                               | O           | 0               | 0                    | 0           | 0     | 0                     | 0            | 0     |  |
| 12                  | 20 01 01   | Papier a lepenka                                     | O           | 175,895         | 175,895              | 0           | 0     | 0                     | 0            | 0     |  |
| 13                  | 20 01 02   | Sklo   | O           | 156,23          | 156,23               | 0           | 0     | 0                     | 0            | 0     |  |
| 14                  | 20 01 10   | Šatstvo  | O           | 0               | 0                    | 0           | 0     | 0                     | 0            | 0     |  |
| 15                  | 20 01 11   | Textílie   | O           | 0               | 0                    | 0           | 0     | 0                     | 0            | 0     |  |
| 16                  | 20 01 21   | Žiarivky a iný odpad obsahujúci ortuť                | N           | 0,095           | 0,095                | 0           | 0     | 0                     | 0            | 0     |  |
| 17                  | 20 01 23   | Vyradené zariadenia obsahujúce chlórfluórované u     | N           | 56,46           | 56,46                | 0           | 0     | 0                     | 0            | 0     |  |
| 18                  | 20 01 26   | Oleje a tuky iné ako uvedené v 20 01 25              | N           | 4,09            | 2,57                 | 0           | 1,52  | 0                     | 0            | 0     |  |
| 19                  | 20 01 27   | Farby, tlačiarenské farby, lepidlá a živice obsahujú | N           | 3,86            | 0                    | 0           | 0     | 0                     | 0            | 4     |  |
| 20                  | 20 01 33   | Batérie a akumulátory uvedené v 16 06 01, 16 06 0    | N           | 1,23            | 1,23                 | 0           | 0     | 0                     | 0            | 0     |  |
| 21                  | 20 01 35   | Vyradené elektrické a elektronické zariadenia iné a  | N           | 51,07           | 51,07                | 0           | 0     | 0                     | 0            | 0     |  |
| 22                  | 20 01 36   | Vyradené elektrické a elektronické zariadenia iné a  | O           | 20,1            | 20,1                 | 0           | 0,00  | 0                     | 0            | 0     |  |
| 23                  | 20 01 39   | Plasty   | O           | 73,86           | 73,86                | 0           | 0     | 0                     | 0            | 0     |  |
| 24                  | 20 01 40   | Kovy   | O           | 0               | 0                    | 0           | 0     | 0                     | 0            | 0     |  |
| 25                  | 20 02 01   | Biologicky rozložiteľný odpad                        | O           | 242,1           | 228,3                | 0           | 0     | 0                     | 13,8         | 0     |  |
| 26                  | 20 02 02   | Zemina a kamenivo                                    | O           | 77,04           | 0                    | 0           | 0     | 0                     | 77,04        | 0     |  |
| 27                  | 20 03 01   | Zmesový komunálny odpad                              | O           | 5608,47         | 0                    | 0           | 0     | 0                     | 5608,47      | 0     |  |
| 28                  | 20 03 03   | Odpad z čistenia ulíc                                | O           | 2,9             | 0                    | 0           | 0     | 0                     | 2,9          | 0     |  |
| 29                  | 20 03 07   | Veľkorozmerný odpad                                  | O           | 1183,25         | 0                    | 0           | 0     | 0                     | 1183,25      | 0     |  |
| 30                  | 08 01 11   | Odpadové farby a laky obsahujúce organické rozpú     | N           | 0               | 0                    | 0           | 0     | 0                     | 0            | 0     |  |
| 31                  | 13 02 05   | Nechlórované minerálne motorové, prevodové a r       | N           | 0               | 0                    | 0           | 0     | 0                     | 0            | 0     |  |
| 32                  | 15 01 11   | Kovové obaly obsahujúce nebezpečný tuhý póravit      | N           | 0               | 0                    | 0           | 0     | 0                     | 0            | 0     |  |
| 33                  | 16 06 01   | Olovené batérie                                      | N           | 0,14            | 0,14                 | 0           | 0     | 0                     | 0            | 0     |  |
| 34                  | 17 05 06   | Výkopová zemina iná ako uvedená v 17 05 05           | O           | 17,66           | 0                    | 0           | 0     | 0                     | 17,66        | 0     |  |
| 35                  | 17 06 04   | Izolačné materiály iné ako uvedené v 17 06 01 a 17   | O           | 0               | 0                    | 0           | 0     | 0                     | 0            | 0     |  |
| Odpad spolu         |            |  |             | 8186,60         | 779,53               | 0           | 1,52  | 0                     | 7400,74      | 4,81  |  |
| Odpad zhodnocovaný  |            |  |             | 781,05          |                      |             |       |                       |              |       |  |
| Odpad zneškodňovaný |            |  |             | 7405,55         |                      |             |       |                       |              |       |  |

| 2010                | Kód odpadu | Názov odpadu   | Kateg. odp. | Odpad spolu (t) | Odpad zhodnotený (t) |             |              | Odpad zneškodnený (t) |                |              |
|---------------------|------------|--|-------------|-----------------|----------------------|-------------|--------------|-----------------------|----------------|--------------|
|                     |            |  |             |                 | Materiálovo          | Energeticky | Iné R        | Spaľovaním            | Skládkovaním   | Iné D        |
| 1                   | 15 01 01   | Obaly z papiera a lepenky                            | O           | 0               | 0                    | 0           | 0            | 0                     | 0              | 0            |
| 2                   | 15 01 02   | Obaly z plastov                                      | O           | 0               | 0                    | 0           | 0            | 0                     | 0              | 0            |
| 3                   | 15 01 04   | Obaly z kovu   | O           | 0               | 0                    | 0           | 0            | 0                     | 0              | 0            |
| 4                   | 15 01 05   | Kompozitné obaly                                     | O           | 8               | 8                    | 0           | 0            | 0                     | 0              | 0            |
| 5                   | 15 01 10   | Obaly obsahujúce zvyšky nebezpečných látok alebo     | N           | 0,645           | 0                    | 0           | 0            | 0                     | 0              | 0,65         |
| 6                   | 15 02 02   | Absorbenty, filtračné materiály (vrátane olejových)  | N           | 0,12            | 0                    | 0           | 0            | 0                     | 0              | 0            |
| 7                   | 16 01 03   | Opotrebované pneumatiky                              | O           | 10,45           | 10,45                | 0           | 0            | 0                     | 0              | 0            |
| 8                   | 17 01 07   | Zmesi betónu, tehál, obkladačiek, dlaždíc keramik    | O           | 397,37          | 0                    | 0           | 0            | 0                     | 397,37         | 0            |
| 9                   | 17 05 04   | Zemina a kamenivo iné ako uvedené v 17 05 03         | O           | 0               | 0                    | 0           | 0            | 0                     | 0              | 0            |
| 10                  | 17 09 04   | Zmiešané odpady zo stavieb a demolácií iné ako uv    | O           | 48,5            | 0                    | 0           | 0            | 0                     | 48,5           | 0            |
| 11                  | 17 99 00   | Drobné stavebné odpady                               | O           | 6,46            | 0                    | 0           | 0            | 0                     | 6,46           | 0            |
| 12                  | 20 01 01   | Papier a lepenka                                     | O           | 230,41          | 230,41               | 0           | 0            | 0                     | 0              | 0            |
| 13                  | 20 01 02   | Sklo   | O           | 143,39          | 143,39               | 0           | 0            | 0                     | 0              | 0            |
| 14                  | 20 01 10   | Šatstvo  | O           | 0,1             | 0,1                  | 0           | 0            | 0                     | 0              | 0            |
| 15                  | 20 01 11   | Textílie   | O           | 1,05            | 1,05                 | 0           | 0            | 0                     | 0              | 0            |
| 16                  | 20 01 21   | Žiarivky a iný odpad obsahujúci ortuť                | N           | 0,015           | 0,015                | 0           | 0            | 0                     | 0              | 0            |
| 17                  | 20 01 23   | Vyradené zariadenia obsahujúce chlórfluórované u     | N           | 21,651          | 21,651               | 0           | 0            | 0                     | 0              | 0            |
| 18                  | 20 01 26   | Oleje a tuky iné ako uvedené v 20 01 25              | N           | 4,084           | 1,335                | 0           | 2,749        | 0                     | 0              | 0            |
| 19                  | 20 01 27   | Farby, tlačiarenské farby, lepidlá a živice obsahujú | N           | 2,516           | 0                    | 0           | 0            | 0                     | 0              | 3            |
| 20                  | 20 01 33   | Batérie a akumulátory uvedené v 16 06 01, 16 06 0    | N           | 1,18            | 1,18                 | 0           | 0            | 0                     | 0              | 0            |
| 21                  | 20 01 35   | Vyradené elektrické a elektronické zariadenia iné a  | N           | 29,54           | 29,54                | 0           | 0            | 0                     | 0              | 0            |
| 22                  | 20 01 36   | Vyradené elektrické a elektronické zariadenia iné a  | O           | 5,69            | 5,69                 | 0           | 0,00         | 0                     | 0              | 0            |
| 23                  | 20 01 39   | Plasty   | O           | 100,02          | 100,02               | 0           | 0            | 0                     | 0              | 0            |
| 24                  | 20 01 40   | Kovy   | O           | 0               | 0                    | 0           | 0            | 0                     | 0              | 0            |
| 25                  | 20 02 01   | Biologicky rozložiteľný odpad                        | O           | 270,46          | 265,4                | 0           | 0            | 0                     | 5,06           | 0            |
| 26                  | 20 02 02   | Zemina a kamenivo                                    | O           | 0               | 0                    | 0           | 0            | 0                     | 0              | 0            |
| 27                  | 20 03 01   | Zmesový komunálny odpad                              | O           | 5936            | 0                    | 0           | 0            | 0                     | 5936           | 0            |
| 28                  | 20 03 03   | Odpad z čistenia ulíc                                | O           | 3,1             | 0                    | 0           | 0            | 0                     | 3,1            | 0            |
| 29                  | 20 03 07   | Veľkorozmerný odpad                                  | O           | 1191,09         | 0                    | 0           | 0            | 0                     | 1191,09        | 0            |
| 30                  | 08 01 11   | Odpadové farby a laky obsahujúce organické rozp      | N           | 0,12            | 0                    | 0           | 0            | 0                     | 0              | 0            |
| 31                  | 13 02 05   | Nechlórované minerálne motorové, prevodové a r       | N           | 0,2             | 0,2                  | 0           | 0            | 0                     | 0              | 0            |
| 32                  | 15 01 11   | Kovové obaly obsahujúce nebezpečný tuhý pórovit      | N           | 0,3             | 0                    | 0           | 0            | 0                     | 0              | 0            |
| 33                  | 16 06 01   | Olovené batérie                                      | N           | 0               | 0                    | 0           | 0            | 0                     | 0              | 0            |
| 34                  | 17 05 06   | Výkopová zemina iná ako uvedená v 17 05 05           | O           | 0               | 0                    | 0           | 0            | 0                     | 0              | 0            |
| 35                  | 17 06 04   | Izolačné materiály iné ako uvedené v 17 06 01 a 17   | O           | 1,53            | 0                    | 0           | 1,53         | 0                     | 0              | 0            |
| <b>Odpad spolu</b>  |            |  |             | <b>8413,99</b>  | <b>818,431</b>       | <b>0</b>    | <b>4,279</b> | <b>0</b>              | <b>7587,58</b> | <b>3,701</b> |
| Odpad zhodnocovaný  |            |  |             | 822,71          |                      |             |              |                       |                |              |
| Odpad zneškodňovaný |            |  |             | 7591,281        |                      |             |              |                       |                |              |

| 2011                | Kód odpadu | Názov odpadu   | Kateg. odp. | Odpad spolu (t) | Odpad zhodnotený (t) |             |       | Odpad zneškodnený (t) |              |       |
|---------------------|------------|--|-------------|-----------------|----------------------|-------------|-------|-----------------------|--------------|-------|
|                     |            |  |             |                 | Materiálovo          | Energeticky | Iné R | Spaľovaním            | Skládkovaním | Iné D |
| 1                   | 15 01 01   | Obaly z papiera a lepenky                            | O           | 0               | 0                    | 0           | 0     | 0                     | 0            | 0     |
| 2                   | 15 01 02   | Obaly z plastov                                      | O           | 0               | 0                    | 0           | 0     | 0                     | 0            | 0     |
| 3                   | 15 01 04   | Obaly z kovu   | O           | 10              | 10                   | 0           | 0     | 0                     | 0            | 0     |
| 4                   | 15 01 05   | Kompozitné obaly                                     | O           | 0               | 0                    | 0           | 0     | 0                     | 0            | 0     |
| 5                   | 15 01 10   | Obaly obsahujúce zvyšky nebezpečných látok alebo     | N           | 0,12            | 0                    | 0           | 0     | 0                     | 0,1          | 0,02  |
| 6                   | 15 02 02   | Absorbenty, filtračné materiály (vrátane olejových)  | N           | 0               | 0                    | 0           | 0     | 0                     | 0            | 0     |
| 7                   | 16 01 03   | Opatrebované pneumatiky                              | O           | 18,22           | 18,22                | 0           | 0     | 0                     | 0            | 0     |
| 8                   | 17 01 07   | Zmesi betónu, tehál, obkladačiek, dlaždíc keramik    | O           | 692,71          | 0                    | 0           | 0     | 0                     | 692,71       | 0     |
| 9                   | 17 05 04   | Zemina a kamenivo iné ako uvedené v 17 05 03         | O           | 10,09           | 0                    | 0           | 0     | 0                     | 10,09        | 0     |
| 10                  | 17 09 04   | Zmiešané odpady zo stavieb a demolačných iné ako uv  | O           | 609,35          | 0                    | 0           | 0     | 0                     | 609,35       | 0     |
| 11                  | 17 99 00   | Drobné stavebné odpady                               | O           | 0               | 0                    | 0           | 0     | 0                     | 0            | 0     |
| 12                  | 20 01 01   | Papier a lepenka                                     | O           | 329,52          | 329,52               | 0           | 0     | 0                     | 0            | 0     |
| 13                  | 20 01 02   | Sklo   | O           | 215,08          | 215,08               | 0           | 0     | 0                     | 0            | 0     |
| 14                  | 20 01 10   | Šatstvo  | O           | 0               | 0                    | 0           | 0     | 0                     | 0            | 0     |
| 15                  | 20 01 11   | Textílie   | O           | 3,98            | 0                    | 0           | 3,98  | 0                     | 0            | 0     |
| 16                  | 20 01 21   | Žiarivky a iný odpad obsahujúci ortuť                | N           | 0,051           | 0,051                | 0           | 0     | 0                     | 0            | 0     |
| 17                  | 20 01 23   | Vyradené zariadenia obsahujúce chlórfluórované u     | N           | 27,13           | 27,13                | 0           | 0     | 0                     | 0            | 0     |
| 18                  | 20 01 26   | Oleje a tuky iné ako uvedené v 20 01 25              | N           | 5,12            | 5,12                 | 0           | 0     | 0                     | 0            | 0     |
| 19                  | 20 01 27   | Farby, tlačiarenské farby, lepidlá a živice obsahujú | N           | 5,519           | 0                    | 0           | 0     | 0                     | 0            | 6     |
| 20                  | 20 01 33   | Batérie a akumulátory uvedené v 16 06 01, 16 06 0    | N           | 1,78            | 1,78                 | 0           | 0     | 0                     | 0            | 0     |
| 21                  | 20 01 35   | Vyradené elektrické a elektronické zariadenia iné a  | N           | 24,32           | 24,32                | 0           | 0     | 0                     | 0            | 0     |
| 22                  | 20 01 36   | Vyradené elektrické a elektronické zariadenia iné a  | O           | 6,766           | 6,766                | 0           | 0,00  | 0                     | 0            | 0     |
| 23                  | 20 01 39   | Plasty   | O           | 120,75          | 120,75               | 0           | 0     | 0                     | 0            | 0     |
| 24                  | 20 01 40   | Kovy   | O           | 226,02          | 226,02               | 0           | 0     | 0                     | 0            | 0     |
| 25                  | 20 02 01   | Biologicky rozložiteľný odpad                        | O           | 432,5           | 432,5                | 0           | 0     | 0                     | 0            | 0     |
| 26                  | 20 02 02   | Zemina a kamenivo                                    | O           | 14,42           | 14,42                | 0           | 0     | 0                     | 0            | 0     |
| 27                  | 20 03 01   | Zmesový komunálny odpad                              | O           | 5538,77         | 0                    | 0           | 0     | 0                     | 5538,77      | 0     |
| 28                  | 20 03 03   | Odpad z čistenia ulíc                                | O           | 2,9             | 0                    | 0           | 0     | 0                     | 2,9          | 0     |
| 29                  | 20 03 07   | Veľkorozmerný odpad                                  | O           | 1093,25         | 0                    | 0           | 0     | 0                     | 1093,25      | 0     |
| 30                  | 08 01 11   | Odpadové farby a laky obsahujúce organické rozpú     | N           | 0               | 0                    | 0           | 0     | 0                     | 0            | 0     |
| 31                  | 13 02 05   | Nechlórované minerálne motorové, prevodové a r       | N           | 0               | 0                    | 0           | 0     | 0                     | 0            | 0     |
| 32                  | 15 01 11   | Kovové obaly obsahujúce nebezpečný tuhý pórovit      | N           | 0               | 0                    | 0           | 0     | 0                     | 0            | 0     |
| 33                  | 16 06 01   | Olovené batérie                                      | N           | 0               | 0                    | 0           | 0     | 0                     | 0            | 0     |
| 34                  | 17 05 06   | Výkopová zemina iná ako uvedená v 17 05 05           | O           | 0               | 0                    | 0           | 0     | 0                     | 0            | 0     |
| 35                  | 17 06 04   | Izolačné materiály iné ako uvedené v 17 06 01 a 17   | O           | 0               | 0                    | 0           | 0     | 0                     | 0            | 0     |
| Odpad spolu         |            |  |             | 9388,37         | 1431,677             | 0           | 3,98  | 0                     | 7947,17      | 5,539 |
| Odpad zhodnocovaný  |            |  |             | 1435,66         |                      |             |       |                       |              |       |
| Odpad zneškodňovaný |            |  |             | 7952,709        |                      |             |       |                       |              |       |

| 2012                | Kód odpadu | Názov odpadu   | Kateg. odp. | Odpad spolu (t) | Odpad zhodnotený (t) |             |        | Odpad zneškodnený (t) |              |       |
|---------------------|------------|--|-------------|-----------------|----------------------|-------------|--------|-----------------------|--------------|-------|
|                     |            |  |             |                 | Materiálovo          | Energeticky | Iné R  | Spaľovaním            | Skládkovaním | Iné D |
| 1                   | 15 01 01   | Obaly z papiera a lepenky                            | O           | 9,54            | 9,54                 | 0           | 0      | 0                     | 0            | 0     |
| 2                   | 15 01 02   | Obaly z plastov                                      | O           | 0               | 0                    | 0           | 0      | 0                     | 0            | 0     |
| 3                   | 15 01 04   | Obaly z kovu   | O           | 0               | 0                    | 0           | 0      | 0                     | 0            | 0     |
| 4                   | 15 01 05   | Kompozitné obaly                                     | O           | 12              | 12                   | 0           | 0      | 0                     | 0            | 0     |
| 5                   | 15 01 10   | Obaly obsahujúce zvyšky nebezpečných látok alebo     | N           | 0,327           | 0                    | 0           | 0      | 0                     | 0            | 0,33  |
| 6                   | 15 02 02   | Absorbenty, filtračné materiály (vrátane olejových)  | N           | 0               | 0                    | 0           | 0      | 0                     | 0            | 0     |
| 7                   | 16 01 03   | Opatrebované pneumatiky                              | O           | 24,72           | 24,72                | 0           | 0      | 0                     | 0            | 0     |
| 8                   | 17 01 07   | Zmesi betónu, tehál, obkladačiek, dlaždíc keramik    | O           | 306,44          | 0                    | 0           | 0      | 0                     | 306,44       | 0     |
| 9                   | 17 05 04   | Zemina a kamenivo iné ako uvedené v 17 05 03         | O           | 0               | 0                    | 0           | 0      | 0                     | 0            | 0     |
| 10                  | 17 09 04   | Zmiešané odpady zo stavieb a demolácií iné ako uv    | O           | 654,27          | 0                    | 0           | 0      | 0                     | 654,27       | 0     |
| 11                  | 17 99 00   | Drobné stavebné odpady                               | O           | 0               | 0                    | 0           | 0      | 0                     | 0            | 0     |
| 12                  | 20 01 01   | Papier a lepenka                                     | O           | 302,51          | 302,51               | 0           | 0      | 0                     | 0            | 0     |
| 13                  | 20 01 02   | Sklo   | O           | 207,8           | 207,8                | 0           | 0      | 0                     | 0            | 0     |
| 14                  | 20 01 10   | Šatstvo  | O           | 0,6             | 0,6                  | 0           | 0      | 0                     | 0            | 0     |
| 15                  | 20 01 11   | Textílie   | O           | 23,248          | 0                    | 0           | 23,248 | 0                     | 0            | 0     |
| 16                  | 20 01 21   | Žiarivky a iný odpad obsahujúci ortuť                | N           | 0,052           | 0,052                | 0           | 0      | 0                     | 0            | 0     |
| 17                  | 20 01 23   | Vyradené zariadenia obsahujúce chlórfluórované u     | N           | 24,256          | 24,256               | 0           | 0      | 0                     | 0            | 0     |
| 18                  | 20 01 26   | Oleje a tuky iné ako uvedené v 20 01 25              | N           | 0,978           | 0,978                | 0           | 0      | 0                     | 0            | 0     |
| 19                  | 20 01 27   | Farby, tlačiarenské farby, lepidlá a živice obsahujú | N           | 6,282           | 0                    | 0           | 0      | 0                     | 0            | 6     |
| 20                  | 20 01 33   | Batérie a akumulátory uvedené v 16 06 01, 16 06 0    | N           | 2,508           | 2,508                | 0           | 0      | 0                     | 0            | 0     |
| 21                  | 20 01 35   | Vyradené elektrické a elektronické zariadenia iné a  | N           | 27,471          | 27,471               | 0           | 0      | 0                     | 0            | 0     |
| 22                  | 20 01 36   | Vyradené elektrické a elektronické zariadenia iné a  | O           | 5,292           | 5,292                | 0           | 0,00   | 0                     | 0            | 0     |
| 23                  | 20 01 39   | Plasty   | O           | 132,86          | 132,86               | 0           | 0      | 0                     | 0            | 0     |
| 24                  | 20 01 40   | Kovy   | O           | 0,07            | 0,07                 | 0           | 0      | 0                     | 0            | 0     |
| 25                  | 20 02 01   | Biologicky rozložiteľný odpad                        | O           | 272,93          | 270,85               | 0           | 0      | 0                     | 2,08         | 0     |
| 26                  | 20 02 02   | Zemina a kamenivo                                    | O           | 0               | 0                    | 0           | 0      | 0                     | 0            | 0     |
| 27                  | 20 03 01   | Zmesový komunálny odpad                              | O           | 5350,88         | 29,17                | 0           | 0      | 0                     | 5321,71      | 0     |
| 28                  | 20 03 03   | Odpad z čistenia ulíc                                | O           | 2,3             | 0                    | 0           | 0      | 0                     | 2,3          | 0     |
| 29                  | 20 03 07   | Veľkorozmerný odpad                                  | O           | 1174,48         | 0                    | 0           | 0      | 0                     | 1174,48      | 0     |
| 30                  | 08 01 11   | Odpadové farby a laky obsahujúce organické rozpú     | N           | 0               | 0                    | 0           | 0      | 0                     | 0            | 0     |
| 31                  | 13 02 05   | Nechlórované minerálne motorové, prevodové a r       | N           | 0               | 0                    | 0           | 0      | 0                     | 0            | 0     |
| 32                  | 15 01 11   | Kovové obaly obsahujúce nebezpečný tuhý pórovit      | N           | 0               | 0                    | 0           | 0      | 0                     | 0            | 0     |
| 33                  | 16 06 01   | Olovené batérie                                      | N           | 0               | 0                    | 0           | 0      | 0                     | 0            | 0     |
| 34                  | 17 05 06   | Výkopová zemina iná ako uvedená v 17 05 05           | O           | 11,8            | 0                    | 0           | 0      | 0                     | 11,8         | 0     |
| 35                  | 17 06 04   | Izolačné materiály iné ako uvedené v 17 06 01 a 17   | O           | 0               | 0                    | 0           | 0      | 0                     | 0            | 0     |
| Odpad spolu         |            |  |             | 8553,61         | 1050,677             | 0           | 23,248 | 0                     | 7473,08      | 6,609 |
| Odpad zhodnocovaný  |            |  |             | 1073,93         |                      |             |        |                       |              |       |
| Odpad zneškodňovaný |            |  |             | 7479,689        |                      |             |        |                       |              |       |

| 2013                | Kód odpadu | Názov odpadu   | Kateg. odp. | Odpad spolu (t) | Odpad zhodnotený (t) |             |        | Odpad zneškodnený (t) |              |       |
|---------------------|------------|--|-------------|-----------------|----------------------|-------------|--------|-----------------------|--------------|-------|
|                     |            |  |             |                 | Materiálovo          | Energeticky | Iné R  | Spaľovaním            | Skládkovaním | Iné D |
| 1                   | 15 01 01   | Obaly z papiera a lepenky                            | O           | 106,15          | 106,15               | 0           | 0      | 0                     | 0            | 0     |
| 2                   | 15 01 02   | Obaly z plastov                                      | O           | 10,4            | 10,4                 | 0           | 0      | 0                     | 0            | 0     |
| 3                   | 15 01 04   | Obaly z kovu   | O           | 1,27            | 1,27                 | 0           | 0      | 0                     | 0            | 0     |
| 4                   | 15 01 05   | Kompozitné obaly                                     | O           | 15              | 15                   | 0           | 0      | 0                     | 0            | 0     |
| 5                   | 15 01 10   | Obaly obsahujúce zvyšky nebezpečných látok alebo     | N           | 0,22            | 0                    | 0           | 0      | 0                     | 0            | 0,22  |
| 6                   | 15 02 02   | Absorbenty, filtračné materiály (vrátane olejových)  | N           | 0,2             | 0                    | 0           | 0      | 0                     | 0            | 0     |
| 7                   | 16 01 03   | Opatrebované pneumatiky                              | O           | 16,076          | 16,076               | 0           | 0      | 0                     | 0            | 0     |
| 8                   | 17 01 07   | Zmesi betónu, tehál, obkladačiek, dlaždíc keramik    | O           | 688,57          | 0                    | 0           | 0      | 0                     | 688,57       | 0     |
| 9                   | 17 05 04   | Zemina a kamenivo iné ako uvedené v 17 05 03         | O           | 0               | 0                    | 0           | 0      | 0                     | 0            | 0     |
| 10                  | 17 09 04   | Zmiešané odpady zo stavieb a demolačných iné ako uv  | O           | 113,74          | 0                    | 0           | 35,49  | 0                     | 78,25        | 0     |
| 11                  | 17 99 00   | Drobné stavebné odpady                               | O           | 0               | 0                    | 0           | 0      | 0                     | 0            | 0     |
| 12                  | 20 01 01   | Papier a lepenka                                     | O           | 214,481         | 214,481              | 0           | 0      | 0                     | 0            | 0     |
| 13                  | 20 01 02   | Sklo   | O           | 223,45          | 223,45               | 0           | 0      | 0                     | 0            | 0     |
| 14                  | 20 01 10   | Šatstvo  | O           | 0               | 0                    | 0           | 0      | 0                     | 0            | 0     |
| 15                  | 20 01 11   | Textílie   | O           | 17,203          | 0,3                  | 0           | 16,903 | 0                     | 0            | 0     |
| 16                  | 20 01 21   | Žiarivky a iný odpad obsahujúci ortuť                | N           | 0,1             | 0,1                  | 0           | 0      | 0                     | 0            | 0     |
| 17                  | 20 01 23   | Vyradené zariadenia obsahujúce chlórfluórované u     | N           | 14,178          | 14,178               | 0           | 0      | 0                     | 0            | 0     |
| 18                  | 20 01 26   | Oleje a tuky iné ako uvedené v 20 01 25              | N           | 0,1             | 0,1                  | 0           | 0      | 0                     | 0            | 0     |
| 19                  | 20 01 27   | Farby, tlačiarenské farby, lepidlá a živice obsahujú | N           | 3,977           | 0                    | 0           | 0      | 0                     | 0            | 4     |
| 20                  | 20 01 33   | Batérie a akumulátory uvedené v 16 06 01, 16 06 0    | N           | 14,004          | 14,004               | 0           | 0      | 0                     | 0            | 0     |
| 21                  | 20 01 35   | Vyradené elektrické a elektronické zariadenia iné a  | N           | 20,303          | 20,303               | 0           | 0      | 0                     | 0            | 0     |
| 22                  | 20 01 36   | Vyradené elektrické a elektronické zariadenia iné a  | O           | 4,15            | 4,15                 | 0           | 0,00   | 0                     | 0            | 0     |
| 23                  | 20 01 39   | Plasty   | O           | 131,24          | 131,24               | 0           | 0      | 0                     | 0            | 0     |
| 24                  | 20 01 40   | Kovy   | O           | 13,701          | 13,701               | 0           | 0      | 0                     | 0            | 0     |
| 25                  | 20 02 01   | Biologicky rozložiteľný odpad                        | O           | 418,88          | 418,88               | 0           | 0      | 0                     | 0            | 0     |
| 26                  | 20 02 02   | Zemina a kamenivo                                    | O           | 0               | 0                    | 0           | 0      | 0                     | 0            | 0     |
| 27                  | 20 03 01   | Zmesový komunálny odpad                              | O           | 5272,25         | 45,04                | 0           | 0      | 0                     | 5227,21      | 0     |
| 28                  | 20 03 03   | Odpad z čistenia ulíc                                | O           | 2,1             | 0                    | 0           | 0      | 0                     | 2,1          | 0     |
| 29                  | 20 03 07   | Veľkorozmerný odpad                                  | O           | 1998,97         | 0                    | 0           | 0      | 0                     | 1998,97      | 0     |
| 30                  | 08 01 11   | Odpadové farby a laky obsahujúce organické rozpú     | N           | 0               | 0                    | 0           | 0      | 0                     | 0            | 0     |
| 31                  | 13 02 05   | Nechlórované minerálne motorové, prevodové a r       | N           | 0               | 0                    | 0           | 0      | 0                     | 0            | 0     |
| 32                  | 15 01 11   | Kovové obaly obsahujúce nebezpečný tuhý pórovit      | N           | 0               | 0                    | 0           | 0      | 0                     | 0            | 0     |
| 33                  | 16 06 01   | Olovené batérie                                      | N           | 0               | 0                    | 0           | 0      | 0                     | 0            | 0     |
| 34                  | 17 05 06   | Výkopová zemina iná ako uvedená v 17 05 05           | O           | 0               | 0                    | 0           | 0      | 0                     | 0            | 0     |
| 35                  | 17 06 04   | Izolačné materiály iné ako uvedené v 17 06 01 a 17   | O           | 0               | 0                    | 0           | 0      | 0                     | 0            | 0     |
| Odpad spolu         |            |  |             | 9300,71         | 1248,823             | 0           | 52,393 | 0                     | 7995,1       | 4,397 |
| Odpad zhodnocovaný  |            |  |             | 1301,22         |                      |             |        |                       |              |       |
| Odpad zneškodňovaný |            |  |             | 7999,497        |                      |             |        |                       |              |       |

### Trend vývoja nakladania s odpadmi za roky 2009 – 2013

|                     | 2009    | 2010    | 2011    | 2012    | 2013     |
|---------------------|---------|---------|---------|---------|----------|
| <b>Odpad spolu</b>  | 8186,60 | 8413,99 | 9388,37 | 8553,61 | 9300,713 |
| Odpad zhodnocovaný  | 781,05  | 822,71  | 1435,66 | 1073,93 | 1301,216 |
| Odpad zneškodňovaný | 7405,55 | 7591,28 | 7952,71 | 7479,69 | 7999,497 |

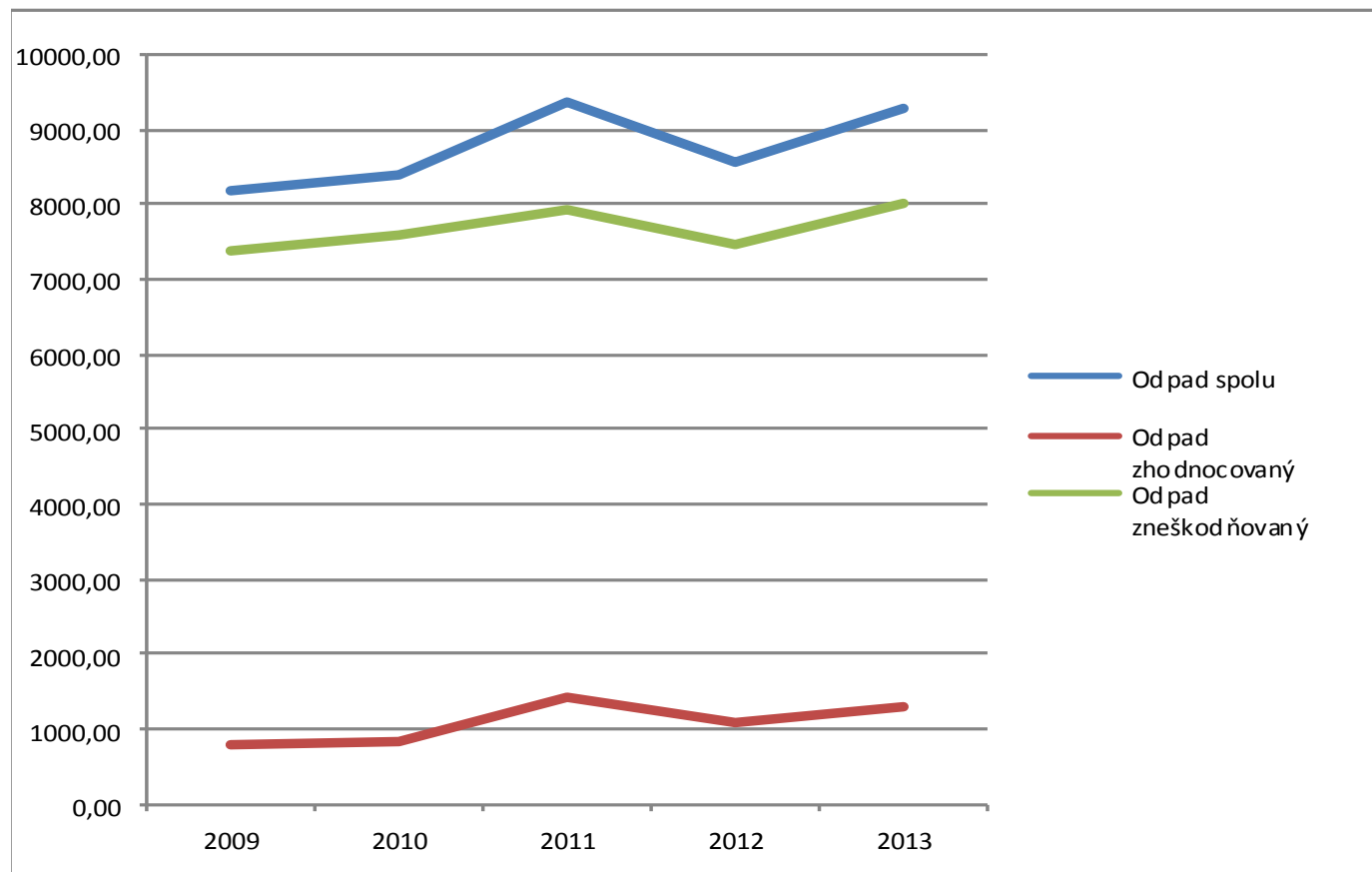

## 2.3. Nakladanie s odpadmi v jednotlivých obciach

## Báhoň

| Kód odpadu | Názov odpadu                    | Kateg. odp. | 2009   | 2010   | 2011   | 2012   | 2013   |
|------------|---------------------------------|-------------|--------|--------|--------|--------|--------|
| 15 01 01   | Obaly z papiera a lepenky       | O           | 0,00   | 0,00   | 0      | 9,54   | 0      |
| 15 01 10   | Obaly obsahujúce zvyšky nebe    | N           | 0,00   | 0,12   | 0      | 0,00   | 0      |
| 15 02 02   | Absorbenty, filtračné materiály | N           | 0,00   | 0,12   | 0      | 0,00   | 0      |
| 16 01 03   | Opatrebované pneumatiky         | O           | 0,00   | 0,00   | 0      | 6,95   | 0      |
| 17 01 07   | Zmesi betónu, tehál, obkladač   | O           | 56,20  | 132,15 | 239,45 | 261,74 | 211,17 |
| 17 09 04   | Zmiešané odpady zo stavieb a    | O           | 0,00   | 0,00   | 0      | 6,10   | 1,43   |
| 20 01 01   | Papier a lepenka                | O           | 0,00   | 0,00   | 0      | 0,00   | 0,97   |
| 20 01 02   | Sklo                            | O           | 10,01  | 10,30  | 25,41  | 24,10  | 22,66  |
| 20 01 23   | Vyradené zariadenia obsahujú    | N           | 5,44   | 2,54   | 1,66   | 0,70   | 0      |
| 20 01 33   | Batérie a akumulátory uvedene   | N           | 0,00   | 0,00   | 0,06   | 0,00   | 0      |
| 20 01 35   | Vyradené elektrické a elektron  | N           | 3,70   | 2,49   | 0,25   | 2,00   | 2,14   |
| 20 01 36   | Vyradené elektrické a elektron  | O           | 0,00   | 0,79   | 0      | 0,01   | 0      |
| 20 01 39   | Plasty                          | O           | 0,00   | 4,20   | 10,07  | 5,74   | 5,23   |
| 20 01 40   | Kovy                            | O           | 0,00   | 0,00   | 0      | 0,00   | 0,05   |
| 20 02 01   | Biologicky rozložiteľný odpad   | O           | 8,50   | 40,80  | 0      | 0,00   | 0      |
| 20 03 01   | Zmesový komunálny odpad         | O           | 338,40 | 328,88 | 332,09 | 341,04 | 370,26 |
| 20 03 07   | Veľkorozmerný odpad             | O           | 59,98  | 92,97  | 110,84 | 87,22  | 92,15  |
| 08 01 11   | Odpadové farby a laky obsahuj   | N           | 0,00   | 0,12   | 0      | 0,00   | 0      |
| 13 02 05   | Nechlórované minerálne moto     | N           | 0,00   | 0,20   | 0      | 0,00   | 0      |
| 15 01 11   | Kovové obaly obsahujúce nebe    | N           | 0,00   | 0,30   | 0      | 0,00   | 0      |

|      | Materiálovo | Energeticky | Iné R | Spaľovaním | Skládkovaním | Iné D | Spolu         | R     | D      |
|------|-------------|-------------|-------|------------|--------------|-------|---------------|-------|--------|
| 2009 | 27,65       | 0,00        | 0,00  | 0,00       | 454,58       | 0,00  | <b>482,23</b> | 27,65 | 454,58 |
| 2010 | 61,32       | 0,00        | 0,00  | 0,00       | 554,00       | 0,66  | <b>615,98</b> | 61,32 | 554,66 |
| 2011 | 37,45       | 0,00        | 0,00  | 0,00       | 682,38       | 0,00  | <b>719,83</b> | 37,45 | 682,38 |
| 2012 | 49,04       | 0,00        | 0,00  | 0,00       | 696,10       | 0,00  | <b>745,14</b> | 49,04 | 696,10 |
| 2013 | 31,05       | 0,00        | 0,00  | 0,00       | 675,01       | 0,00  | <b>706,06</b> | 31,05 | 675,01 |

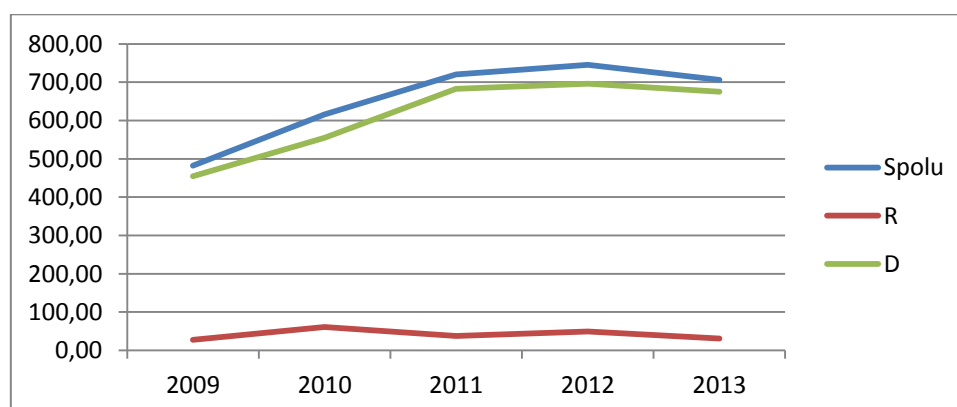



## Budmerice

| Kód odpadu | Názov odpadu                    | Kateg. odp. | 2009   | 2010   | 2011   | 2012   | 2013   |
|------------|---------------------------------|-------------|--------|--------|--------|--------|--------|
| 15 01 01   | Obaly z papiera a lepenky       | O           | 0      | 0      | 0      | 0      | 15,44  |
| 15 01 02   | Obaly z plastov                 | O           | 0      | 0      | 0      | 0      | 6,97   |
| 16 01 03   | Opotrebované pneumatiky         | O           | 0,86   | 0      | 0      | 0      | 0      |
| 17 09 04   | Zmiešané odpady zo stavieb a    | O           | 0      | 0      | 29,73  | 172,99 | 3,65   |
| 20 01 01   | Papier a lepenka                | O           | 25,52  | 24,38  | 22,1   | 33,32  | 0      |
| 20 01 02   | Sklo                            | O           | 17,31  | 12,11  | 13,92  | 17,37  | 21,81  |
| 20 01 21   | Žiarivky a iný odpad obsahujúci | N           | 0,045  | 0      | 0,02   | 0      | 0      |
| 20 01 23   | Vyradené zariadenia obsahujúce  | N           | 9,44   | 1,54   | 4,2    | 4,48   | 1,56   |
| 20 01 33   | Batérie a akumulátory uvedené   | N           | 0      | 0      | 0,21   | 0,067  | 0,01   |
| 20 01 35   | Vyradené elektrické a elektron  | N           | 7,12   | 0,91   | 1,13   | 2,33   | 1,41   |
| 20 01 36   | Vyradené elektrické a elektron  | O           | 3,83   | 1,11   | 1,086  | 1,492  | 0,65   |
| 20 01 39   | Plasty                          | O           | 2,32   | 2,02   | 10,65  | 14,7   | 15,97  |
| 20 03 01   | Zmesový komunálny odpad         | O           | 690,48 | 905,87 | 651,23 | 507,86 | 431,86 |
| 20 03 07   | Veľkorozmerný odpad             | O           | 213,56 | 102,45 | 240,32 | 413,78 | 283,74 |

|      | Materiálovo | Energeticky | Iné R | Spaľovaním | Skládkovaním | Iné D | Spolu          | R     | D       |
|------|-------------|-------------|-------|------------|--------------|-------|----------------|-------|---------|
| 2009 | 66,45       | 0,00        | 0,00  | 0,00       | 904,04       | 0,00  | <b>970,49</b>  | 66,45 | 904,04  |
| 2010 | 42,07       | 0,00        | 0,00  | 0,00       | 1008,32      | 0,00  | <b>1050,39</b> | 42,07 | 1008,32 |
| 2011 | 53,32       | 0,00        | 0,00  | 0,00       | 921,28       | 0,00  | <b>974,60</b>  | 53,32 | 921,28  |
| 2012 | 73,76       | 0,00        | 0,00  | 0,00       | 1094,63      | 0,00  | <b>1168,39</b> | 73,76 | 1094,63 |
| 2013 | 63,82       | 0,00        | 0,00  | 0,00       | 719,25       | 0,00  | <b>783,07</b>  | 63,82 | 719,25  |

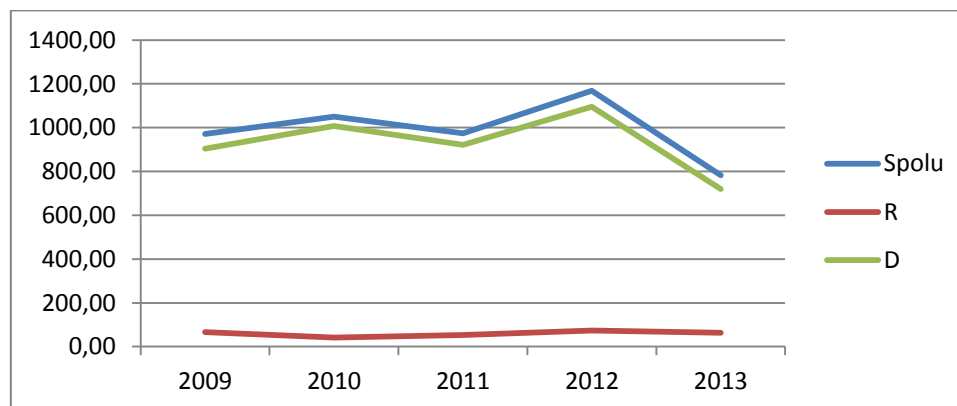

## Častá

| Kód odpadu | Názov odpadu                       | Kateg. odp. | 2009  | 2010   | 2011   | 2012   | 2013   |
|------------|------------------------------------|-------------|-------|--------|--------|--------|--------|
| 15 01 02   | Obaly z plastov                    | O           | 0     | 0      | 0      | 0      | 1,45   |
| 20 01 01   | Papier a lepenka                   | O           | 14,21 | 13,41  | 11,3   | 17,65  | 15,43  |
| 20 01 02   | Sklo                               | O           | 19,85 | 19,96  | 24,13  | 25,12  | 30,45  |
| 20 01 10   | Šatstvo                            | O           | 0     | 0      | 0      | 0,6    | 0      |
| 20 01 11   | Textílie                           | O           | 0     | 1      | 0      | 0      | 0      |
| 20 01 21   | Žiarivky a iný odpad obsahujúci    | N           | 0     | 0,015  | 0,03   | 0      | 0      |
| 20 01 23   | Vyradené zariadenia obsahujúce     | N           | 10,66 | 3,9    | 3,46   | 1,47   | 0,49   |
| 20 01 35   | Vyradené elektrické a elektronické | N           | 8,16  | 1,93   | 2,23   | 0,75   | 0,54   |
| 20 01 36   | Vyradené elektrické a elektronické | O           | 5,13  | 1,66   | 1,67   | 0,6    | 0,4    |
| 20 01 39   | Plasty                             | O           | 8,87  | 10,51  | 13,18  | 13,68  | 11,52  |
| 20 01 40   | Kovy                               | O           | 0     | 0      | 0      | 0,07   | 0,29   |
| 20 03 01   | Zmesový komunálny odpad            | O           | 690,3 | 616,2  | 681,12 | 682,22 | 648,22 |
| 20 03 03   | Odpad z čistenia ulíc              | O           | 2,9   | 3,1    | 2,9    | 2,3    | 2,1    |
| 20 03 07   | Veľkorozmerný odpad                | O           | 108,7 | 115,56 | 49,92  | 43,28  | 40,87  |

|      | Materiálovo | Energeticky | Iné R | Spaľovaním | Skládkovaním | Iné D | Spolu         | R     | D      |
|------|-------------|-------------|-------|------------|--------------|-------|---------------|-------|--------|
| 2009 | 66,88       | 0,00        | 0,00  | 0,00       | 801,90       | 0,00  | <b>868,78</b> | 66,88 | 801,90 |
| 2010 | 52,39       | 0,00        | 0,00  | 0,00       | 734,86       | 0,00  | <b>787,25</b> | 52,39 | 734,86 |
| 2011 | 56,00       | 0,00        | 0,00  | 0,00       | 733,94       | 0,00  | <b>789,94</b> | 56,00 | 733,94 |
| 2012 | 59,94       | 0,00        | 0,00  | 0,00       | 727,80       | 0,00  | <b>787,74</b> | 59,94 | 727,80 |
| 2013 | 60,57       | 0,00        | 0,00  | 0,00       | 691,19       | 0,00  | <b>751,76</b> | 60,57 | 691,19 |

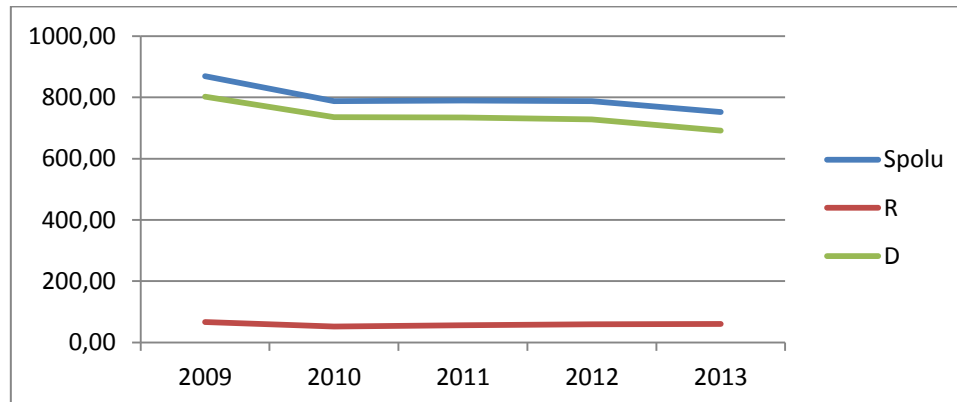

## Doľany

| Kód odpadu | Názov odpadu                   | Kateg. odp. | 2009   | 2010   | 2011   | 2012  | 2013   |
|------------|--------------------------------|-------------|--------|--------|--------|-------|--------|
| 15 01 02   | Obaly z plastov                | O           | 0      | 0      | 0      | 0     | 0,55   |
| 20 01 01   | Papier a lepenka               | O           | 8,31   | 6,12   | 16,3   | 7,78  | 12,05  |
| 20 01 02   | Sklo                           | O           | 7,21   | 6,25   | 7,48   | 6,33  | 7,94   |
| 20 01 23   | Vyradené zariadenia obsahujú   | N           | 2,69   | 1,35   | 4,22   | 2,31  | 1,5    |
| 20 01 35   | Vyradené elektrické a elektron | N           | 1,89   | 1,89   | 2,03   | 1,05  | 1,59   |
| 20 01 36   | Vyradené elektrické a elektron | O           | 0      | 0      | 0      | 0     | 0,61   |
| 20 01 39   | Plasty                         | O           | 5,06   | 5,51   | 6,13   | 6,88  | 6,85   |
| 20 03 01   | Zmesový komunálny odpad        | O           | 243,04 | 238,14 | 255,16 | 237,7 | 240,59 |
| 20 03 07   | Veľkorozmerný odpad            | O           | 14     | 4,15   | 28,06  | 23,58 | 0      |

|      | Materiálovo | Energeticky | Iné R | Spaľovaním | Skládkovaním | Iné D | Spolu         | R     | D      |
|------|-------------|-------------|-------|------------|--------------|-------|---------------|-------|--------|
| 2009 | 25,16       | 0,00        | 0,00  | 0,00       | 257,04       | 0,00  | <b>282,20</b> | 25,16 | 257,04 |
| 2010 | 21,12       | 0,00        | 0,00  | 0,00       | 242,29       | 0,00  | <b>263,41</b> | 21,12 | 242,29 |
| 2011 | 36,16       | 0,00        | 0,00  | 0,00       | 283,22       | 0,00  | <b>319,38</b> | 36,16 | 283,22 |
| 2012 | 24,35       | 0,00        | 0,00  | 0,00       | 261,28       | 0,00  | <b>285,63</b> | 24,35 | 261,28 |
| 2013 | 31,09       | 0,00        | 0,00  | 0,00       | 240,59       | 0,00  | <b>271,68</b> | 31,09 | 240,59 |

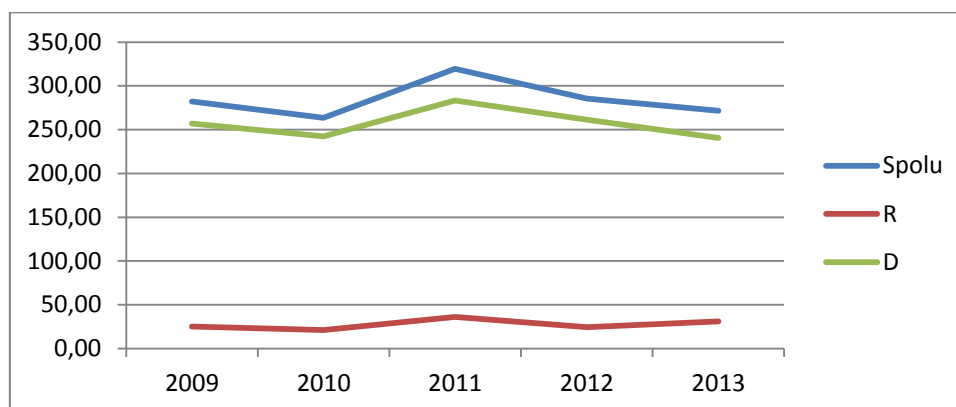

## Dubová

| Kód odpadu | Názov odpadu                    | Kateg. odp. | 2009   | 2010   | 2011  | 2012   | 2013   |
|------------|---------------------------------|-------------|--------|--------|-------|--------|--------|
| 15 01 02   | Obaly z plastov                 | O           | 0      | 0      | 0     | 0      | 0,88   |
| 15 01 10   | Obaly obsahujúce zvyšky nebe    | N           | 0      | 0      | 0     | 0      | 0,22   |
| 15 02 02   | Absorbenty, filtračné materiály | N           | 0      | 0      | 0     | 0      | 0,2    |
| 17 99 00   | Drobné stavebné odpady          | O           | 0      | 6,46   | 0     | 0      | 0      |
| 20 01 01   | Papier a lepenka                | O           | 7,49   | 6,91   | 10,41 | 6,36   | 5,83   |
| 20 01 02   | Sklo                            | O           | 8,38   | 8,31   | 8,59  | 9,06   | 11,45  |
| 20 01 10   | Šatstvo                         | O           | 0      | 0,1    | 0     | 0      | 0      |
| 20 01 11   | Textílie                        | O           | 0      | 0,05   | 0     | 0      | 0      |
| 20 01 23   | Vyradené zariadenia obsahujú    | N           | 0      | 0,83   | 2,39  | 2,45   | 1,95   |
| 20 01 33   | Batérie a akumulátory uvedene   | N           | 0      | 0      | 0,18  | 0,07   | 0,08   |
| 20 01 35   | Vyradené elektrické a elektron  | N           | 5,18   | 0,68   | 2     | 1,41   | 1,72   |
| 20 01 36   | Vyradené elektrické a elektron  | O           | 2,32   | 0,75   | 1,15  | 1,49   | 1,12   |
| 20 01 39   | Plasty                          | O           | 5,3    | 6,77   | 7,16  | 8,05   | 7,17   |
| 20 01 40   | Kovy                            | O           | 0      | 0      | 0     | 0      | 0,35   |
| 20 02 01   | Biologicky rozložiteľný odpad   | O           | 13,8   | 5,06   | 0     | 2,08   | 0      |
| 20 02 02   | Zemina a kamenivo               | O           | 0      | 0      | 14,42 | 0      | 0      |
| 20 03 01   | Zmesový komunálny odpad         | O           | 270,58 | 270,84 | 230,4 | 270,36 | 293,34 |
| 20 03 07   | Veľkorozmerný odpad             | O           | 13,64  | 0      | 0     | 5      | 7,36   |

|      | Materiálovo | Energeticky | Iné R | Spaľovaním | Skládkovaním | Iné D | Spolu         | R     | D      |
|------|-------------|-------------|-------|------------|--------------|-------|---------------|-------|--------|
| 2009 | 28,67       | 0,00        | 0,00  | 0,00       | 298,02       | 0,00  | <b>326,69</b> | 28,67 | 298,02 |
| 2010 | 24,40       | 0,00        | 0,00  | 0,00       | 282,36       | 0,00  | <b>306,76</b> | 24,40 | 282,36 |
| 2011 | 46,30       | 0,00        | 0,00  | 0,00       | 230,40       | 0,00  | <b>276,70</b> | 46,30 | 230,40 |
| 2012 | 28,89       | 0,00        | 0,00  | 0,00       | 277,44       | 0,00  | <b>306,33</b> | 28,89 | 277,44 |
| 2013 | 30,55       | 0,00        | 0,00  | 0,00       | 300,70       | 0,42  | <b>331,67</b> | 30,55 | 301,12 |

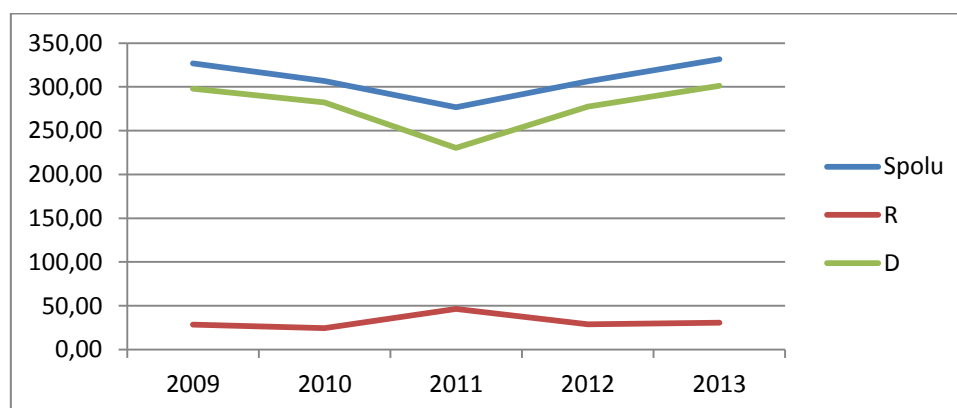

## Jablonec

| Kód odpadu | Názov odpadu                   | Kateg. odp. | 2009   | 2010   | 2011   | 2012  | 2013   |
|------------|--------------------------------|-------------|--------|--------|--------|-------|--------|
| 15 01 04   | Obaly z kovu                   | O           | 0      | 0      | 0      | 0     | 0,12   |
| 20 01 01   | Papier a lepenka               | O           | 3,5    | 4,32   | 5,22   | 6,64  | 8,86   |
| 20 01 02   | Sklo                           | O           | 5,61   | 6,6    | 8,88   | 7,7   | 7,61   |
| 20 01 23   | Vyradené zariadenia obsahujú   | N           | 9,09   | 0,69   | 0,97   | 1,92  | 0,51   |
| 20 01 35   | Vyradené elektrické a elektron | N           | 6,91   | 0,63   | 0,7    | 1,4   | 0,43   |
| 20 01 36   | Vyradené elektrické a elektron | O           | 5,49   | 0,51   | 0,6    | 0     | 0,85   |
| 20 01 39   | Plasty                         | O           | 1,57   | 1,8    | 2,93   | 3,51  | 3,51   |
| 20 03 01   | Zmesový komunálny odpad        | O           | 144,57 | 149,22 | 151,15 | 157,3 | 171,23 |

|      | Materiálovo | Energeticky | Iné R | Spaľovaním | Skládkovaním | Iné D | Spolu         | R     | D      |
|------|-------------|-------------|-------|------------|--------------|-------|---------------|-------|--------|
| 2009 | 32,17       | 0,00        | 0,00  | 0,00       | 144,57       | 0,00  | <b>176,74</b> | 32,17 | 144,57 |
| 2010 | 14,55       | 0,00        | 0,00  | 0,00       | 149,22       | 0,00  | <b>163,77</b> | 14,55 | 149,22 |
| 2011 | 19,30       | 0,00        | 0,00  | 0,00       | 151,15       | 0,00  | <b>170,45</b> | 19,30 | 151,15 |
| 2012 | 21,17       | 0,00        | 0,00  | 0,00       | 157,30       | 0,00  | <b>178,47</b> | 21,17 | 157,30 |
| 2013 | 21,89       | 0,00        | 0,00  | 0,00       | 171,23       | 0,00  | <b>193,12</b> | 21,89 | 171,23 |

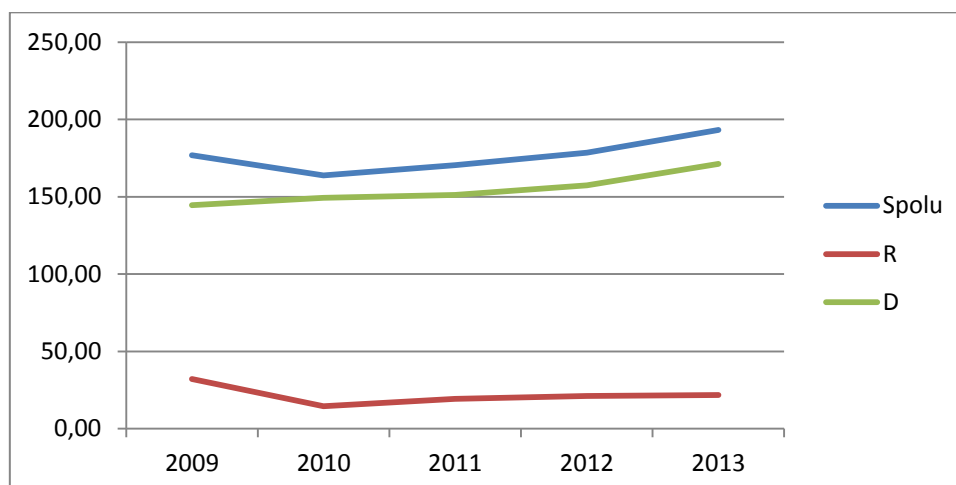

## Modra

| Kód odpadu | Názov odpadu                     | Kateg. odp. | 2009    | 2010    | 2011    | 2012    | 2013    |
|------------|----------------------------------|-------------|---------|---------|---------|---------|---------|
| 15 01 01   | Obaly z papiera a lepenky        | O           | 0       | 0       | 0       | 0       | 90,71   |
| 15 01 04   | Obaly z kovu                     | O           | 0       | 0       | 10      | 0       | 1,03    |
| 15 01 05   | Kompozitné obaly                 | O           | 4,2     | 8       | 0       | 12      | 15      |
| 15 01 10   | Obaly obsahujúce zvyšky nebe     | N           | 0,95    | 0,525   | 0,02    | 0,327   | 0       |
| 16 01 03   | Opatrebované pneumatiky          | O           | 8,52    | 10,45   | 18,22   | 17,77   | 16,076  |
| 17 01 07   | Zmesi betónu, tehál, obkladači   | O           | 106,46  | 265,22  | 453,26  | 44,7    | 477,4   |
| 17 05 04   | Zemina a kamenivo iné ako uve    | O           | 0       | 0       | 10,09   | 0       | 0       |
| 17 09 04   | Zmiešané odpady zo stavieb a     | O           | 334,96  | 48,5    | 579,62  | 475,18  | 108,66  |
| 20 01 01   | Papier a lepenka                 | O           | 104,21  | 159,38  | 248,66  | 217,38  | 158,201 |
| 20 01 02   | Sklo                             | O           | 77,38   | 63,19   | 103,45  | 96,75   | 97,79   |
| 20 01 11   | Textílie                         | O           | 0       | 0       | 3,98    | 23,248  | 16,903  |
| 20 01 21   | Žiarivky a iný odpad obsahujú    | N           | 0,05    | 0       | 0,001   | 0,052   | 0,1     |
| 20 01 23   | Vyradené zariadenia obsahujú     | N           | 13,95   | 8,731   | 7,19    | 7,546   | 7,138   |
| 20 01 26   | Oleje a tuky iné ako uvedené v   | N           | 4,09    | 4,084   | 5,12    | 0,978   | 0,1     |
| 20 01 27   | Farby, tlačiarenské farby, lepid | N           | 3,86    | 2,516   | 5,259   | 6,282   | 3,977   |
| 20 01 33   | Batérie a akumulátory uvedené    | N           | 1,23    | 1,18    | 1,33    | 2,371   | 13,904  |
| 20 01 35   | Vyradené elektrické a elektron   | N           | 13,17   | 17,42   | 14,59   | 15,771  | 11,363  |
| 20 01 36   | Vyradené elektrické a elektron   | O           | 0,4     | 0       | 0       | 0       | 0       |
| 20 01 39   | Plasty                           | O           | 45,61   | 60,98   | 60,34   | 69,32   | 70,58   |
| 20 01 40   | Kovy                             | O           | 0       | 0       | 226,02  | 0       | 12,855  |
| 20 02 01   | Biologicky rozložiteľný odpad    | O           | 219,8   | 224,6   | 432,5   | 268,58  | 344,22  |
| 20 02 02   | Zemina a kamenivo                | O           | 77,04   | 0       | 0       | 0       | 0       |
| 20 03 01   | Zmesový komunálny odpad          | O           | 2793,43 | 2940,25 | 2742,06 | 2655,56 | 2599,13 |
| 20 03 07   | Veľkorozmerný odpad              | O           | 737,79  | 822,54  | 617,89  | 586,74  | 1543,4  |
| 16 06 01   | Olovené batérie                  | N           | 0,14    | 0       | 0       | 0       | 0       |
| 17 05 06   | Výkopová zemina iná ako uved     | O           | 17,66   | 0       | 0       | 11,8    | 0       |
| 17 06 04   | Izolačné materiály iné ako uve   | O           | 0       | 1,53    | 0       | 0       | 0       |

|      | Materiálovo | Energeticky | Iné R | Spaľovaním | Skládkovaním | Iné D | Spolu          | R       | D       |
|------|-------------|-------------|-------|------------|--------------|-------|----------------|---------|---------|
| 2009 | 491,23      | 0,00        | 1,52  | 0,00       | 4067,34      | 4,81  | <b>4564,90</b> | 492,75  | 4072,15 |
| 2010 | 555,27      | 0,00        | 4,28  | 0,00       | 4076,51      | 3,04  | <b>4639,10</b> | 559,55  | 4079,55 |
| 2011 | 1127,42     | 0,00        | 3,98  | 0,00       | 4402,92      | 5,28  | <b>5539,60</b> | 1131,40 | 4408,20 |
| 2012 | 737,69      | 0,00        | 23,25 | 0,00       | 3744,81      | 6,61  | <b>4512,36</b> | 760,94  | 3751,42 |
| 2013 | 859,40      | 0,00        | 52,39 | 0,00       | 4672,77      | 3,98  | <b>5588,54</b> | 911,79  | 4676,75 |

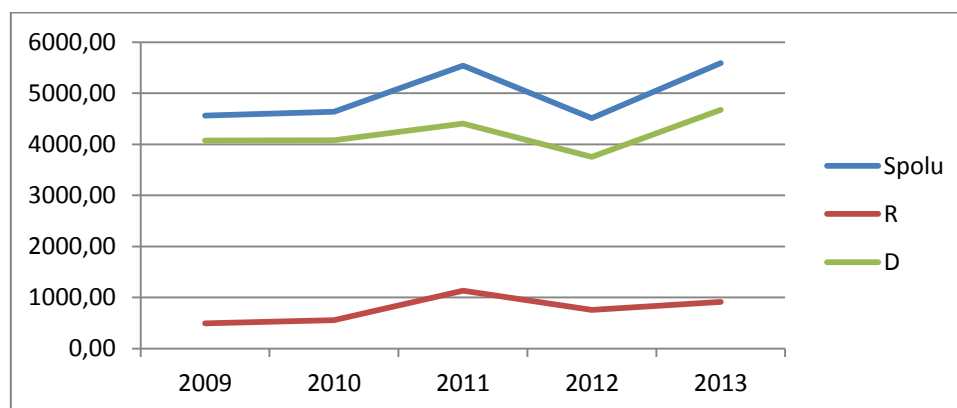

## Píla

| Kód odpadu | Názov odpadu                   | Kateg. odp. | 2009 | 2010  | 2011  | 2012  | 2013  |
|------------|--------------------------------|-------------|------|-------|-------|-------|-------|
| 15 01 02   | Obaly z plastov                | O           | 0    | 0     | 0     | 0     | 0,42  |
| 20 01 01   | Papier a lepenka               | O           | 4,51 | 3,67  | 5,48  | 2,73  | 2,42  |
| 20 01 02   | Sklo                           | O           | 2,91 | 2,19  | 5,43  | 5,34  | 7,98  |
| 20 01 11   | Textílie                       | O           | 0    | 0     | 0     | 0     | 0,3   |
| 20 01 23   | Vyradené zariadenia obsahujú   | N           | 4,1  | 0,41  | 0     | 0     | 0,39  |
| 20 01 35   | Vyradené elektrické a elektron | N           | 3,21 | 0     | 0     | 0     | 0,48  |
| 20 01 36   | Vyradené elektrické a elektron | O           | 2,29 | 0,32  | 0     | 0     | 0     |
| 20 01 39   | Plasty                         | O           | 2,67 | 2,53  | 4,2   | 3,89  | 4,4   |
| 20 01 40   | Kovy                           | O           | 0    | 0     | 0     | 0     | 0,076 |
| 20 03 01   | Zmesový komunálny odpad        | O           | 70,2 | 72,24 | 78,32 | 85,68 | 85,87 |
| 20 03 07   | Veľkorozmerný odpad            | O           | 8,34 | 9,12  | 7,06  | 4,34  | 0     |

|      | Materiálovo | Energeticky | Iné R | Spaľovaním | Skládkovaním | Iné D | Spolu         | R     | D     |
|------|-------------|-------------|-------|------------|--------------|-------|---------------|-------|-------|
| 2009 | 19,69       | 0,00        | 0,00  | 0,00       | 78,54        | 0,00  | <b>98,23</b>  | 19,69 | 78,54 |
| 2010 | 9,12        | 0,00        | 0,00  | 0,00       | 81,36        | 0,00  | <b>90,48</b>  | 9,12  | 81,36 |
| 2011 | 15,11       | 0,00        | 0,00  | 0,00       | 85,38        | 0,00  | <b>100,49</b> | 15,11 | 85,38 |
| 2012 | 11,96       | 0,00        | 0,00  | 0,00       | 90,02        | 0,00  | <b>101,98</b> | 11,96 | 90,02 |
| 2013 | 16,47       | 0,00        | 0,00  | 0,00       | 85,87        | 0,00  | <b>102,34</b> | 16,47 | 85,87 |

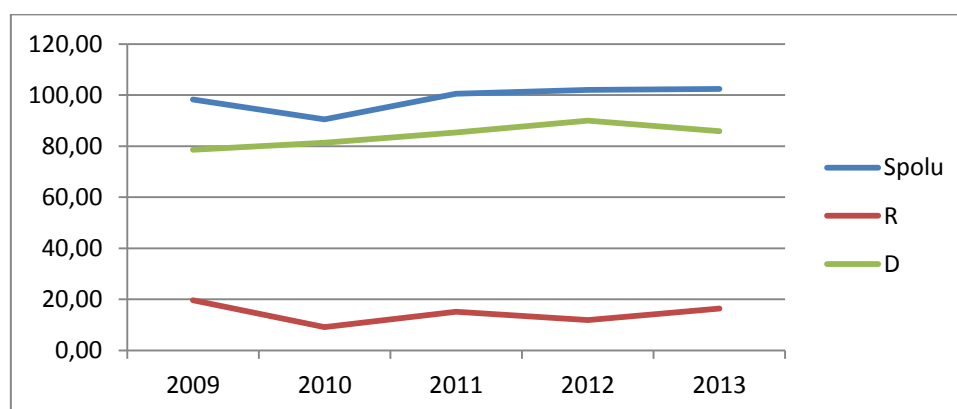

## Štefanová

| Kód odpadu | Názov odpadu                   | Kateg. odp. | 2009  | 2010  | 2011  | 2012  | 2013  |
|------------|--------------------------------|-------------|-------|-------|-------|-------|-------|
| 15 01 02   | Obaly z plastov                | O           | 0     | 0     | 0     | 0     | 0,13  |
| 20 01 01   | Papier a lepenka               | O           | 2,525 | 2,2   | 3,64  | 1,89  | 1,41  |
| 20 01 02   | Sklo                           | O           | 3,34  | 3,94  | 4,63  | 3,2   | 5,45  |
| 20 01 23   | Vyradené zariadenia obsahujú   | N           | 0,34  | 0,44  | 0     | 0,5   | 0,4   |
| 20 01 35   | Vyradené elektrické a elektron | N           | 0,42  | 1,57  | 0,14  | 0,6   | 0,46  |
| 20 01 36   | Vyradené elektrické a elektron | O           | 0,64  | 0,55  | 0     | 0,3   | 0,22  |
| 20 01 39   | Plasty                         | O           | 2,46  | 1,52  | 2,5   | 2,24  | 2,33  |
| 20 01 40   | Kovy                           | O           | 0     | 0     | 0     | 0     | 0,08  |
| 20 03 01   | Zmesový komunálny odpad        | O           | 83,7  | 83,94 | 89,64 | 88,28 | 82,81 |
| 20 03 07   | Veľkorozmerný odpad            | O           | 5,9   | 6,92  | 13,72 | 7,26  | 5,15  |

|      | Materiálovo | Energeticky | Iné R | Spaľovaním | Skládkovaním | Iné D | Spolu         | R     | D      |
|------|-------------|-------------|-------|------------|--------------|-------|---------------|-------|--------|
| 2009 | 9,73        | 0,00        | 0,00  | 0,00       | 89,60        | 0,00  | <b>99,33</b>  | 9,73  | 89,60  |
| 2010 | 10,22       | 0,00        | 0,00  | 0,00       | 90,86        | 0,00  | <b>101,08</b> | 10,22 | 90,86  |
| 2011 | 10,91       | 0,00        | 0,00  | 0,00       | 103,36       | 0,00  | <b>114,27</b> | 10,91 | 103,36 |
| 2012 | 8,73        | 0,00        | 0,00  | 0,00       | 95,54        | 0,00  | <b>104,27</b> | 8,73  | 95,54  |
| 2013 | 10,48       | 0,00        | 0,00  | 0,00       | 87,96        | 0,00  | <b>98,44</b>  | 10,48 | 87,96  |

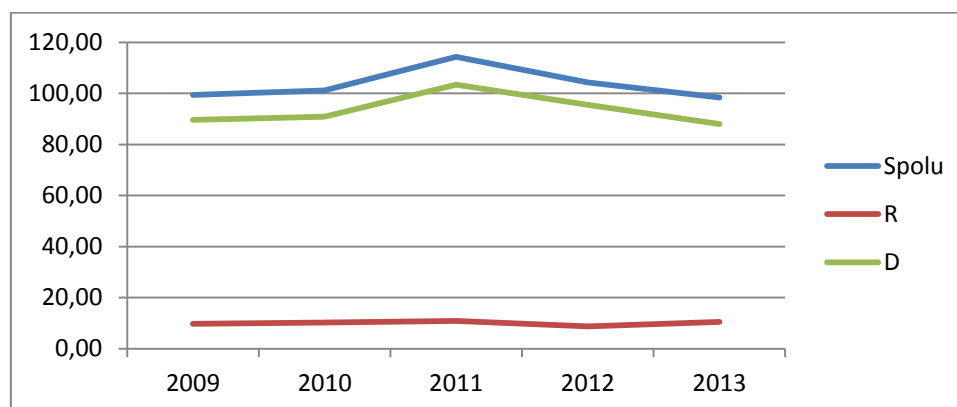



## Vištuk

| Kód odpadu | Názov odpadu                     | Kateg. odp. | 2009   | 2010   | 2011  | 2012   | 2013   |
|------------|----------------------------------|-------------|--------|--------|-------|--------|--------|
| 15 01 04   | Obaly z kovu                     | O           | 0      | 0      | 0     | 0      | 0,12   |
| 15 01 10   | Obaly obsahujúce zvyšky nebe     | N           | 0      | 0      | 0,1   | 0      | 0      |
| 20 01 01   | Papier a lepenka                 | O           | 5,62   | 10,02  | 6,41  | 8,76   | 9,31   |
| 20 01 02   | Sklo                             | O           | 4,23   | 10,54  | 13,16 | 12,83  | 10,31  |
| 20 01 23   | Vyradené zariadenia obsahujú     | N           | 0,75   | 1,22   | 3,04  | 2,88   | 0,24   |
| 20 01 27   | Farby, tlačiarenské farby, lepid | N           | 0      | 0      | 0,26  | 0      | 0      |
| 20 01 33   | Batérie a akumulátory uvedene    | N           | 0      | 0      | 0     | 0      | 0,01   |
| 20 01 35   | Vyradené elektrické a elektron   | N           | 1,31   | 2,02   | 1,25  | 2,16   | 0,17   |
| 20 01 36   | Vyradené elektrické a elektron   | O           | 0      | 0      | 2,26  | 1,4    | 0,3    |
| 20 01 39   | Plasty                           | O           | 0      | 4,18   | 3,59  | 4,85   | 3,68   |
| 20 02 01   | Biologicky rozložiteľný odpad    | O           | 0      | 0      | 0     | 2,27   | 74,66  |
| 20 03 01   | Zmesový komunálny odpad          | O           | 283,77 | 330,42 | 327,6 | 324,88 | 348,94 |
| 20 03 07   | Veľkorozmerný odpad              | O           | 21,34  | 37,38  | 25,44 | 3,28   | 26,3   |

|      | Materiálovo | Energeticky | Iné R | Spaľovaním | Skládkovaním | Iné D | Spolu         | R      | D      |
|------|-------------|-------------|-------|------------|--------------|-------|---------------|--------|--------|
| 2009 | 11,91       | 0,00        | 0,00  | 0,00       | 305,11       | 0,00  | <b>317,02</b> | 11,91  | 305,11 |
| 2010 | 27,98       | 0,00        | 0,00  | 0,00       | 367,80       | 0,00  | <b>395,78</b> | 27,98  | 367,80 |
| 2011 | 29,71       | 0,00        | 0,00  | 0,00       | 353,14       | 0,26  | <b>383,11</b> | 29,71  | 353,40 |
| 2012 | 35,15       | 0,00        | 0,00  | 0,00       | 328,16       | 0,00  | <b>363,31</b> | 35,15  | 328,16 |
| 2013 | 123,51      | 0,00        | 0,00  | 0,00       | 350,53       | 0,00  | <b>474,04</b> | 123,51 | 350,53 |

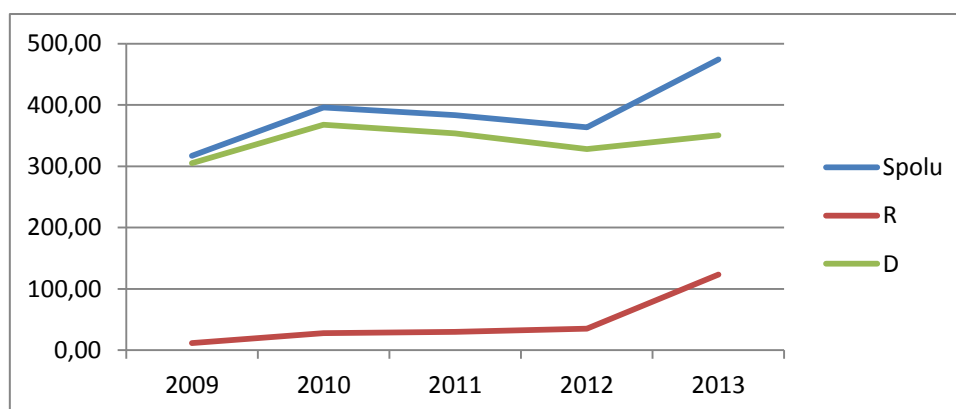

### 3. Vyhodnotenie predchádzajúceho programu

Uvádza sa vyhodnotenie plnenia predchádzajúcich programov obcí do roku 2005.

#### Báhoň

|  |         |
|--|---------|
| Predchádzanie vzniku odpadov   | splnené |
| Zneškodňovanie odpadov v súlade s novou legislatívou                   | splnené |
| Znižovanie podielu BIO ukladaných na skládky odpadov                   | splnené |
| Zneškodňovanie nevyužiteľných odpadov environmentálne vhodným spôsobom | splnené |
| Ukladanie odpadov na vyhovujúcich skládkach odpadov                    | splnené |
| Znižovanie rizík zo skládok odpadov                                    | splnené |
| Autorizovanie nakladania s opotrebovanými batériami a akumulátormi     | splnené |
| Autorizovanie zberu a spracovania elektronického šrotu                 | splnené |

#### Budmerice

|  |           |
|--|-----------|
| Znižovanie vzniku odpadov                            | Nesplnené |
| Znižovanie podielu BIO ukladaných na skládky odpadov | Nesplnené |

#### Častá

|  |           |
|--|-----------|
| Znižovanie vzniku odpadov                            | Nesplnené |
| Znižovanie podielu BIO ukladaných na skládky odpadov | Nesplnené |

#### Doľany

|   |         |
|---|---------|
| Znižovanie vzniku odpadov   | Splnené |
| Znižovanie podielu BIO ukladaných na skládky odpadov                                    | Splnené |
| Rozširovanie separovaného zberu   | Splnené |
| Skládkovanie využiteľných odpadov kompostovaním, čím by sa znížil celkový objem odpadov | Splnené |
| Nadalej sledovať a v zárodku odstraňovať čierne skládky na území obce                   | Splnené |

#### Dubová

|                           |           |
|---------------------------|-----------|
| Znižovanie vzniku odpadov | Nesplnené |
|---------------------------|-----------|

#### Jablonec

|   |           |
|---|-----------|
| Znižovanie vzniku odpadov   | Nesplnené |
| Zníženie podielu skládkovaných odpadov a zvýšenie podielu materiálového zhŕdnocovania odpadov | Nesplnené |
| Znižovanie podielu BIO ukladaných na skládky odpadov  | Nesplnené |

**Modra do roku 1997**

|                               |           |
|-------------------------------|-----------|
| Znižovanie vzniku odpadov     | Nesplnené |
| Zvýšiť využívanie odpadov     | Splnené   |
| Nezávadne zneškodňovať odpady | Splnené   |

**Píla**

|                           |         |
|---------------------------|---------|
| Znižovanie vzniku odpadov | Splnené |
|---------------------------|---------|

**Štefanová**

Predchádzajúci Program sa nezachoval

**Vištuk**

Predchádzajúci Program sa nezachoval

**4. Záväzná časť programu**

4.1. **Predpokladaný vznik komunálnych odpadov a drobného stavebného odpadu s osobitným vyčlenením na zmesový komunálny odpad, drobný stavebný odpad a na jednotlivé vytriedené zložky komunálnych odpadov vrátane biologicky rozložiteľného kuchynského a reštauračného odpadu a odpadu zo záhrad a parkov vrátane odpadov z cintorínov, predpokladaný podiel ich zhodnocovania a zneškodňovania vo východiskovom roku programu a v cieľovom roku programu.**

4.1.1 Kód odpadu

4.1.2 Názov odpadu

4.1.3 Kategória odpadu (N, O)

4.1.4 Odpad spolu

4.1.5 Odpad zhodnocovaný (materiálovo, energeticky, inak v členení podľa prílohy č. 2 k zákonu)

4.1.6 Odpad zneškodňovaný (spaľovaním, skládkovaním, inak v členení podľa prílohy č. 3 k zákonu)

- Východiskový rok 2010
- Cieľový rok 2015

| 2010                | Kód odpadu | Názov odpadu   | Kateg. odp. | Odpad spolu    | %           | Odpad zhodnotený (t) |             |              | Odpad zneškodnený (t) |                |              |
|---------------------|------------|--|-------------|----------------|-------------|----------------------|-------------|--------------|-----------------------|----------------|--------------|
|                     |            |  |             |                |             | Materiálovo          | Energeticky | Iné R        | Spaľovaním            | Skládkovaním   | Iné D        |
| 1                   | 15 01 01   | Obaly z papiera a lepenky                                | O           | 0              | 0,0%        | 0                    | 0           | 0            | 0                     | 0              | 0            |
| 2                   | 15 01 02   | Obaly z plastov  | O           | 0              | 0,0%        | 0                    | 0           | 0            | 0                     | 0              | 0            |
| 3                   | 15 01 04   | Obaly z kovu   | O           | 0              | 0,0%        | 0                    | 0           | 0            | 0                     | 0              | 0            |
| 4                   | 15 01 05   | Kompozitné obaly   | O           | 8              | 0,1%        | 8                    | 0           | 0            | 0                     | 0              | 0            |
| 5                   | 15 01 10   | Obaly obsahujúce zvyšky nebezpečných látok alebo k       | N           | 0,645          | 0,0%        | 0                    | 0           | 0            | 0                     | 0              | 0,65         |
| 6                   | 15 02 02   | Absorbenty, filtračné materiály (vrátane olejových filt  | N           | 0,12           | 0,0%        | 0                    | 0           | 0            | 0                     | 0              | 0            |
| 7                   | 16 01 03   | Opotrebované pneumatiky                                  | O           | 10,45          | 0,1%        | 10,45                | 0           | 0            | 0                     | 0              | 0            |
| 8                   | 17 01 07   | Zmesi betónu, tehál, obkladačiek, dlaždíc keramiky in    | O           | 397,37         | 4,7%        | 0                    | 0           | 0            | 0                     | 397,37         | 0            |
| 9                   | 17 05 04   | Zemina a kamenivo iné ako uvedené v 17 05 03             | O           | 0              | 0,0%        | 0                    | 0           | 0            | 0                     | 0              | 0            |
| 10                  | 17 09 04   | Zmiešané odpady zo stavieb a demolácií iné ako uvede     | O           | 48,5           | 0,6%        | 0                    | 0           | 0            | 0                     | 48,5           | 0            |
| 11                  | 17 99 00   | Drobné stavebné odpady                                   | O           | 6,46           | 0,1%        | 0                    | 0           | 0            | 0                     | 6,46           | 0            |
| 12                  | 20 01 01   | Papier a lepenka   | O           | 230,41         | 2,7%        | 230,41               | 0           | 0            | 0                     | 0              | 0            |
| 13                  | 20 01 02   | Sklo   | O           | 143,39         | 1,7%        | 143,39               | 0           | 0            | 0                     | 0              | 0            |
| 14                  | 20 01 10   | Šatstvo  | O           | 0,1            | 0,0%        | 0,1                  | 0           | 0            | 0                     | 0              | 0            |
| 15                  | 20 01 11   | Textílie   | O           | 1,05           | 0,0%        | 1,05                 | 0           | 0            | 0                     | 0              | 0            |
| 16                  | 20 01 21   | Žiarivky a iný odpad obsahujúci ortuť                    | N           | 0,015          | 0,0%        | 0,015                | 0           | 0            | 0                     | 0              | 0            |
| 17                  | 20 01 23   | Vyradené zariadenia obsahujúce chlórfluórované uhľo      | N           | 21,651         | 0,3%        | 21,651               | 0           | 0            | 0                     | 0              | 0            |
| 18                  | 20 01 26   | Oleje a tuky iné ako uvedené v 20 01 25                  | N           | 4,084          | 0,0%        | 1,335                | 0           | 2,749        | 0                     | 0              | 0            |
| 19                  | 20 01 27   | Farby, tlačiarenské farby, lepidlá a živice obsahujúce r | N           | 2,516          | 0,0%        | 0                    | 0           | 0            | 0                     | 0              | 3            |
| 20                  | 20 01 33   | Batérie a akumulátory uvedené v 16 06 01, 16 06 02 a     | N           | 1,18           | 0,0%        | 1,18                 | 0           | 0            | 0                     | 0              | 0            |
| 21                  | 20 01 35   | Vyradené elektrické a elektronické zariadenia iné ako    | N           | 29,54          | 0,4%        | 29,54                | 0           | 0            | 0                     | 0              | 0            |
| 22                  | 20 01 36   | Vyradené elektrické a elektronické zariadenia iné ako    | O           | 5,69           | 0,1%        | 5,69                 | 0           | 0,00         | 0                     | 0              | 0            |
| 23                  | 20 01 39   | Plasty   | O           | 100,02         | 1,2%        | 100,02               | 0           | 0            | 0                     | 0              | 0            |
| 24                  | 20 01 40   | Kovy   | O           | 0              | 0,0%        | 0                    | 0           | 0            | 0                     | 0              | 0            |
| 25                  | 20 02 01   | Biologicky rozložiteľný odpad                            | O           | 270,46         | 3,2%        | 265,4                | 0           | 0            | 0                     | 5,06           | 0            |
| 26                  | 20 02 02   | Zemina a kamenivo  | O           | 0              | 0,0%        | 0                    | 0           | 0            | 0                     | 0              | 0            |
| 27                  | 20 03 01   | Zmesový komunálny odpad                                  | O           | 5936           | 70,5%       | 0                    | 0           | 0            | 0                     | 5936,00        | 0            |
| 28                  | 20 03 03   | Odpad z čistenia ulíc                                    | O           | 3,1            | 0,0%        | 0                    | 0           | 0            | 0                     | 3,1            | 0            |
| 29                  | 20 03 07   | Veľkorozmerný odpad                                      | O           | 1191,09        | 14,2%       | 0                    | 0           | 0            | 0                     | 1191,09        | 0            |
| 30                  | 08 01 11   | Odpadové farby a laky obsahujúce organické rozpúšťa      | N           | 0,12           | 0,0%        | 0                    | 0           | 0            | 0                     | 0              | 0            |
| 31                  | 13 02 05   | Nechlórované minerálne motorové, prevodové a ma          | N           | 0,2            | 0,0%        | 0,2                  | 0           | 0            | 0                     | 0              | 0            |
| 32                  | 15 01 11   | Kovové obaly obsahujúce nebezpečný tuhý pórovitý z       | N           | 0,3            | 0,0%        | 0                    | 0           | 0            | 0                     | 0              | 0            |
| 33                  | 16 06 01   | Olovené batérie  | N           | 0              | 0,0%        | 0                    | 0           | 0            | 0                     | 0              | 0            |
| 34                  | 17 05 06   | Výkopová zemina iná ako uvedená v 17 05 05               | O           | 0              | 0,0%        | 0                    | 0           | 0            | 0                     | 0              | 0            |
| 35                  | 17 06 04   | Izolačné materiály iné ako uvedené v 17 06 01 a 17 06    | O           | 1,53           | 0,0%        | 0                    | 0           | 1,53         | 0                     | 0              | 0            |
| <b>Odpad spolu</b>  |            |  |             | <b>8413,99</b> | <b>100%</b> | <b>818,431</b>       | <b>0</b>    | <b>4,279</b> | <b>0</b>              | <b>7587,58</b> | <b>3,701</b> |
| Odpad zhodnocovaný  |            |  |             | 822,71         | 9,8%        |                      |             |              |                       |                |              |
| Odpad zneškodňovaný |            |  |             | 7591,28        | 90,2%       |                      |             |              |                       |                |              |

| 2015                | Kód odpadu | Názov odpadu   | Kateg. odp. | Odpad spolu   | %           | Odpad zhodnotený (t) |             |          | Odpad zneškodnený (t) |               |          |
|---------------------|------------|--|-------------|---------------|-------------|----------------------|-------------|----------|-----------------------|---------------|----------|
|                     |            |  |             |               |             | Materiálovo          | Energeticky | Iné R    | Spaľovaním            | Skládkovaním  | Iné D    |
| 1                   | 15 01 01   | Obaly z papiera a lepenky                                | O           | 110           | 1,2%        | 110                  | 0           | 0        | 0                     | 0             | 0        |
| 2                   | 15 01 02   | Obaly z plastov  | O           | 15            | 0,2%        | 15                   | 0           | 0        | 0                     | 0             | 0        |
| 3                   | 15 01 04   | Obaly z kovu   | O           | 5             | 0,1%        | 5                    | 0           | 0        | 0                     | 0             | 0        |
| 4                   | 15 01 05   | Kompozitné obaly   | O           | 17            | 0,2%        | 17                   | 0           | 0        | 0                     | 0             | 0        |
| 5                   | 15 01 10   | Obaly obsahujúce zvyšky nebezpečných látok alebo k       | N           | 1             | 0,0%        | 0                    | 0           | 0        | 0                     | 1             | 0        |
| 6                   | 15 02 02   | Absorbenty, filtračné materiály (vrátane olejových filt  | N           | 0,5           | 0,0%        | 0                    | 0           | 0        | 0                     | 0,5           | 0        |
| 7                   | 16 01 03   | Opotrebované pneumatiky                                  | O           | 17            | 0,2%        | 17                   | 0           | 0        | 0                     | 0             | 0        |
| 8                   | 17 01 07   | Zmesi betónu, tehál, obkladačiek, dlaždíc keramiky in    | O           | 700           | 7,5%        | 350                  | 0           | 0        | 0                     | 350           | 0        |
| 9                   | 17 05 04   | Zemina a kamenivo iné ako uvedené v 17 05 03             | O           | 10            | 0,1%        | 5                    | 0           | 0        | 0                     | 5             | 0        |
| 10                  | 17 09 04   | Zmiešané odpady zo stavieb a demolácií iné ako uvede     | O           | 100           | 1,1%        | 50                   | 0           | 0        | 0                     | 50            | 0        |
| 11                  | 20 01 01   | Papier a lepenka   | O           | 220           | 2,4%        | 220                  | 0           | 0        | 0                     | 0             | 0        |
| 12                  | 20 01 02   | Sklo   | O           | 230           | 2,5%        | 230                  | 0           | 0        | 0                     | 0             | 0        |
| 13                  | 20 01 10   | Šatstvo  | O           | 2             | 0,0%        | 2                    | 0           | 0        | 0                     | 0             | 0        |
| 14                  | 20 01 11   | Textílie   | O           | 20            | 0,2%        | 20                   | 0           | 0        | 0                     | 0             | 0        |
| 15                  | 20 01 21   | Žiarivky a iný odpad obsahujúci ortuť                    | N           | 0,3           | 0,0%        | 0,3                  | 0           | 0        | 0                     | 0             | 0        |
| 16                  | 20 01 23   | Vyradené zariadenia obsahujúce chlórfluórované uhľo      | N           | 15            | 0,2%        | 15                   | 0           | 0        | 0                     | 0             | 0        |
| 17                  | 20 01 26   | Oleje a tuky iné ako uvedené v 20 01 25                  | N           | 1             | 0,0%        | 1                    | 0           | 0        | 0                     | 0             | 0        |
| 18                  | 20 01 27   | Farby, tlačiarenské farby, lepidlá a živice obsahujúce r | N           | 1             | 0,0%        | 0                    | 0           | 0        | 0                     | 1             | 0        |
| 19                  | 20 01 33   | Batérie a akumulátory uvedené v 16 06 01, 16 06 02 a     | N           | 15            | 0,2%        | 15                   | 0           | 0        | 0                     | 0             | 0        |
| 20                  | 20 01 35   | Vyradené elektrické a elektronické zariadenia iné ako    | N           | 20            | 0,2%        | 20                   | 0           | 0        | 0                     | 0             | 0        |
| 21                  | 20 01 36   | Vyradené elektrické a elektronické zariadenia iné ako    | O           | 5             | 0,1%        | 5                    | 0           | 0        | 0                     | 0             | 0        |
| 22                  | 20 01 39   | Plasty   | O           | 140           | 1,5%        | 140                  | 0           | 0        | 0                     | 0             | 0        |
| 23                  | 20 01 40   | Kovy   | O           | 15            | 0,2%        | 15                   | 0           | 0        | 0                     | 0             | 0        |
| 24                  | 20 02 01   | Biologicky rozložiteľný odpad                            | O           | 450           | 4,8%        | 450                  | 0           | 0        | 0                     | 0             | 0        |
| 25                  | 20 02 02   | Zemina a kamenivo  | O           | 2             | 0,0%        | 1                    | 0           | 0        | 0                     | 1             | 0        |
| 26                  | 20 03 01   | Zmesový komunálny odpad                                  | O           | 5200          | 55,8%       | 100                  | 0           | 0        | 0                     | 5100          | 0        |
| 27                  | 20 03 03   | Odpad z čistenia ulíc                                    | O           | 2             | 0,0%        | 0                    | 0           | 0        | 0                     | 2             | 0        |
| 28                  | 20 03 07   | Veľkorozmerný odpad                                      | O           | 2000          | 21,5%       | 0                    | 0           | 0        | 0                     | 2000          | 0        |
| 29                  | 20 01 08   | Biologicky rozložiteľný kuchynský a reštauračný          | O           | 5             | 0,1%        | 5                    | 0           | 0        | 0                     | 0             | 0        |
| <b>Odpad spolu</b>  |            |  |             | <b>9318,8</b> | <b>100%</b> | <b>1808,3</b>        | <b>0</b>    | <b>0</b> | <b>0</b>              | <b>7510,5</b> | <b>0</b> |
| Odpad zhodnocovaný  |            |  |             | 1808,3        | 19,4%       |                      |             |          |                       |               |          |
| Odpad zneškodňovaný |            |  |             | 7510,5        | 80,6%       |                      |             |          |                       |               |          |

**4.2. Ciele a opatrenia na zníženie množstva vzniku komunálnych odpadov, opatrenia na zvýšenie podielu triedeného zberu komunálnych odpadov a ich následného zhodnotenia a opatrenia na znížovanie množstva biologicky rozložiteľných komunálnych odpadov ukladaných na skládky odpadov.**

Tvorba odpadov je silne závislá na životnej úrovni danej krajiny, regiónu či obce. Aj vznik odpadov v obciach združenia bude silne závislý od životnej úrovne obyvateľov a regiónu. Do budúcnosti nepredpokladáme so znížovaním celkového množstva odpadov. Predpokladáme však odklon od skládkovania odpadov smerom k zhodnocovaniu odpadov a to najmä k materiálovej recyklácii a zhodnocovaniu BIO odpadov.

**Ciele pre obec stanovené krajským Programom odpadového hospodárstva:**

**Ciele pre komunálne odpady**

Pre komunálne odpady sa v nadväznosti na POH SR do roku 2015 a zákon o odpadoch sa stanovuje nasledovný cieľ:

- do roku 2015 zvýšiť prípravu na opätovné použitie a recykláciu komunálnych odpadov ako papier, kov, plasty a sklo, najmenej na 35 % hmotnosti vzniknutých odpadov

**Ciele pre BRKO – biologicky rozložiteľné komunálne odpady**

- do roku 2013 znížiť množstvo skládkovaných biologicky rozložiteľných komunálnych odpadov na 50 % z celkového množstva (hmotnosti) biologicky rozložiteľných komunálnych odpadov vzniknutých v roku 1995, teda na množstvo najviac 41 300 ton; pozn
- do roku 2015 znížiť množstvo skládkovaných biologicky rozložiteľných komunálnych odpadov na 45 % z celkového množstva (hmotnosti) biologicky rozložiteľných komunálnych odpadov vzniknutých v roku 1995, teda na množstvo najviac 37 170 ton;
- do roku 2020 znížiť množstvo skládkovaných biologicky rozložiteľných komunálnych odpadov na 35 % z celkového množstva (hmotnosti) biologicky rozložiteľných komunálnych odpadov vzniknutých v roku 1995, teda na množstvo najviac 28 910 ton.
- Využiť existujúcu kapacitu Spaľovne odpadov Bratislava.
- zaviesť separovaný zber biologických odpadov s cieľom vykonávať kompostovanie alebo anaeróbne spracovanie odpadu; v prípade odpadov z potravín zabezpečiť zhodnotenie 90 % vzniknutých odpadov a z toho 80 % využiť na výrobu bioplynu a 20 % na výrobu kompostu;
- spracúvať biologický odpad spôsobom, ktorý spĺňa vysokú úroveň ochrany životného prostredia;
- zvýšiť podiel zhodnocovania čistiarenských kalov z čistenia komunálnych odpadových vôd a odpadových vôd s podobnými vlastnosťami ako komunálne odpadové vody za účelom zlepšenia pôdnych vlastností najmenej na 85 % z celkového množstva vzniknutých čistiarenských kalov z čistenia komunálnych odpadových vôd a odpadových vôd s podobnými vlastnosťami ako komunálne odpadové vody.

Iné ciele:

- ročne vyzbierať najmenej 4 kg elektroodpadov z domácností na obyvateľa
- žiadne skládkovanie opotrebovaných pneumatík

- do konca roka 2015 zvýšiť prípravu na opätovné použitie, recykláciu a zhodnotenie stavebného odpadu (s výnimkou odpadu 17 05 04 zemina a kamenivo kategórie O) najmenej na 35% hmotnosti vzniknutého odpadu

### **Opatrenia na dosiahnutie cieľov pre obec, podľa cieľov stanovených krajským Programom odpadového hospodárstva:**

#### Opatrenia na minimalizáciu vplyvu odpadov na zdravie ľudí a na životné prostredie

- Pri nakladaní s odpadmi je potrebné zohľadňovať zásadu blízkosti, aby sa pokiaľ je to ekonomicky možné eliminovali možné negatívne vplyvy prepravy predovšetkým nebezpečných odpadov do vzdialených zariadení na nakladanie s odpadmi. Ďalšou zásadou, ktorá by mala byť zohľadnená, je zásada sebestačnosti predovšetkým v oblasti zneškodňovania odpadov
- Energeticky zhodnocovať odpad v dostupných zariadeniach, t.j. upravovať odpady tak, aby mohli byť využité ako „tuhé alternatívne palivá – TAP“, pokiaľ nie je environmentálne vhodné ich materiálovo zhodnotiť
- V súlade s hierarchiou odpadového hospodárstva spaľovať komunálne odpady v zariadeniach s energetickým využitím

#### Opatrenia na podporu opätovného použitia a recyklácie komunálnych odpadov

- Do roku 2015 zaviesť vo všetkých obciach Bratislavského kraja triedený zber minimálne pre papier, kov, plast a sklo
- zaviesť nové a zefektívniť existujúce systémy triedeného zberu
- Obce musia informovať svojich občanov o nových systémoch nakladania s odpadmi v zmysle novej hierarchie odpadového hospodárstva
- Pripraviť návrh systému financovania separovaného zberu zložiek komunálneho odpadu
- Zaviesť účinný separovaný zber kuchynského, reštauračného odpadu biologicky rozložiteľných odpadov z verejnej a súkromnej zelene a záhrad súlade so Stratégiou znižovania ukladania biologicky rozložiteľných komunálnych odpadov na skládky odpadov
- Intenzifikácia triedeného zberu odpadov, modernizácia zbernej a triediacej kapacity v obciach a mestách
- Dôraz na postupné rozširovanie zberu plastových odpadov od vybraných lukratívnych druhov na celú škálu zhodnotiteľných plastových odpadov čo do materiálového, ako aj výrobného zloženia
- Technicko-organizačne optimalizovať separačné systémy na miestne podmienky určujúce zloženie komunálneho odpadu v závislosti od druhu bytovej výstavby, zvýšiť mieru separácie zložiek komunálnych odpadov v rodinnej zástavbe
- Podpora aktivít s cieľom propagácie zhodnocovania odpadov a zvyšovania povedomia a výchova obyvateľstva pre pozitívny postoj k zhodnoteniu a separovanému zberu odpadov, ako nevyhnutnej podmienky zabezpečenia zhodnotenia

#### Opatrenia na zníženie skládkovania biologicky rozložiteľných komunálnych a na dosiahnutie cieľov pre biologické odpady

- Podporovať komunitné kompostovanie

## Iné opatrenia:

- Vytvoriť podmienky pre zber opotrebovaných pneumatík od obyvateľov v obciach, s cieľom zamedziť nenáležitému spôsobu nakladania s opotrebovanými pneumatikami

## Vlastné ciele Programu obcí:

- čiastočné zníženie množstva komunálnych odpadov v niektorých druhoch odpadov – BIO odpady, zmesový komunálny odpad
- zvýšený podiel triedeného zberu komunálnych odpadov a následné zhodnotenie vyseparovaných zložiek – papier, plasty, sklo, kovy, stavebné odpady a BIO
- zníženie množstva biologicky rozložiteľných komunálnych odpadov ukladaných na skládky odpadov

| Opatrenia na dosiahnutie vlastných cieľov                 | Očakávaný účinok na zníženie vzniku odpadov   |
|---|---|
| Dodržiavať hierarchiu odpadového hospodárstva             | Uprednostnenie zhodnocovania pred zneškodňovaním odpadov, zanedbateľný účinok na celkové zníženie vzniku odpadov  |
| Dodržiavať ustanovenia VZN obce o odpadoch                | Dodržiavanie ustanovení VZN s následkom zníženia a eliminácie najmä čiernych skládok  |
| Kontrolovať plnenie VZN obce o odpadoch                   | Kontrolný mechanizmus na znižovanie vzniku odpadov  |
| Zvýšiť mieru zhodnocovania odpadov                        | Uprednostnenie zhodnocovania pred zneškodňovaním odpadov, zanedbateľný účinok na celkové zníženie vzniku odpadov  |
| Znížiť mieru zneškodňovania odpadov na skládke odpadov    | Uprednostnenie zhodnocovania pred zneškodňovaním odpadov, zanedbateľný účinok na celkové zníženie vzniku odpadov  |
| Zvýšiť počet separovane zbieraných odpadov                | Uprednostnenie zhodnocovania pred zneškodňovaním odpadov, zanedbateľný účinok na celkové zníženie vzniku odpadov  |
| Zaviesť zber bio odpadov                                  | Uprednostnenie zhodnocovania pred zneškodňovaním odpadov, zanedbateľný účinok na celkové zníženie vzniku odpadov  |
| Zhodnocovanie bio odpadov                                 | Pri domovom kompostovaní BIO odpadov sa očakáva zníženie odpadov, pri kompostovaní vo väčších kompostárňach sa očakáva odklon BIO odpadov zo skládky na kompostáreň |
| Opatrenia pre elimináciu čiernych skládok – rampy, kamery | Očakáva sa pokles tvorby čiernych skládok, odpad sa však vyzbiera na zbernom dvore - zanedbateľný účinok na celkové zníženie vzniku odpadov                         |
| Environmentálna výchova                                   | Mierny účinok na celkové zníženie vzniku odpadov  |

Program odpadového hospodárstva Slovenskej republiky na roky 2011 - 2015 má za cieľ do roku 2015 znížiť množstvo skládkovaných biologicky rozložiteľných komunálnych odpadov na 45 % z celkového množstva (hmotnosti) biologicky rozložiteľných komunálnych odpadov vzniknutých v roku 1995, teda



na množstvo najviac 312 700 ton, čo je v prepočte na jedného obyvateľa SR (5 404 555 obyvateľov k 31.3.2012) 57,8 kg/obyvateľ/rok v roku 2015 ukladaných na skládky odpadov.

Biologický rozložiteľný odpad (BIO) predstavuje hlavne dve cesty ako sa môže dostať do telesa skládky odpadov:

- prvá cesta je cez zmesový komunálny odpad, ktorý sa pravidelne zbiera od občanov ako aj podnikateľských subjektov. Tu sa BIO odpad predpokladá ako cca. 25 % hmotnostných z celkovej váhy zmesového komunálneho odpadu. BIO odpad zastupujú najmä odpady z kuchyne a jedál ako aj zo záhrad
- druhá cesta je cez priame skládkovanie BIO odpadov na skládke odpadov, ako je napr. pokosená tráva, konáre, či lístie. Tu predpokladáme 100 % zastúpenie BIO odpadov.

Vzhľadom k tomu, že BIO odpady ukladané na skládkach produkujú skleníkové plyny, najmä metán, je potrebné znižovať podiel ukladaných BIO odpadov na skládkach odpadov.

|   |         |      |                |
|---|---------|------|----------------|
| <b>Rok 2010</b>   |         |      |                |
| Zmesový komunálny odpad (t)   | 5936,00 | 25%  | 1484           |
| BIO odpady zneškodňované na skládke (t)                                     | 5,06    | 100% | 5,06           |
| <b>BIO odpady zneškodňované na skládke spolu (t)</b>                        |         |      | <b>1489,06</b> |
| Celkové množstvo skládkovaných odpadov (t)                                  |         |      | 7587,58        |
| Približný počet obyvateľov obce v roku 2011                                 |         |      | 20500          |
| Množstvo zneškodnených BIO odpadov na 1 obyvateľa (kg)                      |         |      | 72,6           |
| Podiel skládkovaných BIO odpadov z celkového množstva skládkovaných odpadov |         |      | <b>19,6%</b>   |

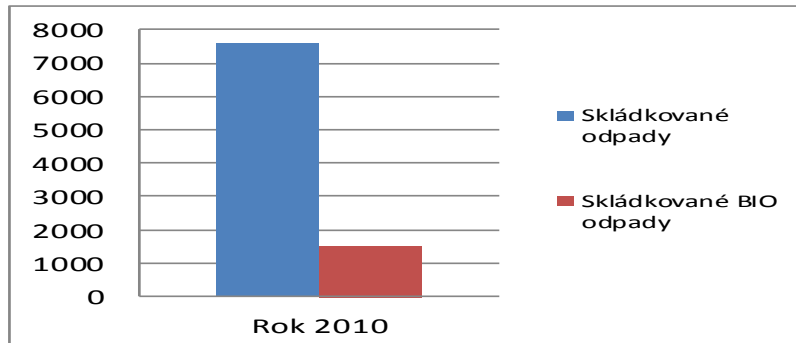

Pod vplyvom zavedenia zberu a zhodnocovania BIO odpadov na území obcí predpokladáme do roku 2015 pokles skládkovaných BIO komunálnych odpadov. Tieto sa zhodnotia v kompostárni, domácich kompostéroch, či v bioplynovej stanici. Očakávame aj pokles obsahu BIO odpadov v zmesovom komunálnom odpade z pôvodných cca. 25 % na cca. 20 % v roku 2015.

**Rok 2015**

|   |          |      |              |
|---|----------|------|--------------|
| Zmesový komunálny odpad (t)   | 5 100,00 | 20%  | 1 020        |
| BIO odpady zneškodňované na skládke (t)                                     | 0,00     | 100% | 0            |
| <b>BIO odpady zneškodňované na skládke spolu (t)</b>                        |          |      | <b>1 020</b> |
| Celkové množstvo skládkovaných odpadov (t)                                  |          |      | 7 510,5      |
| Predpokladaný počet obyvateľov obce v roku 2015                             |          |      | 20 600       |
| Množstvo zneškodnených BIO odpadov na 1 obyvateľa (kg)                      |          |      | 49,5         |
| Podiel skládkovaných BIO odpadov z celkového množstva skládkovaných odpadov |          |      | <b>13,6%</b> |

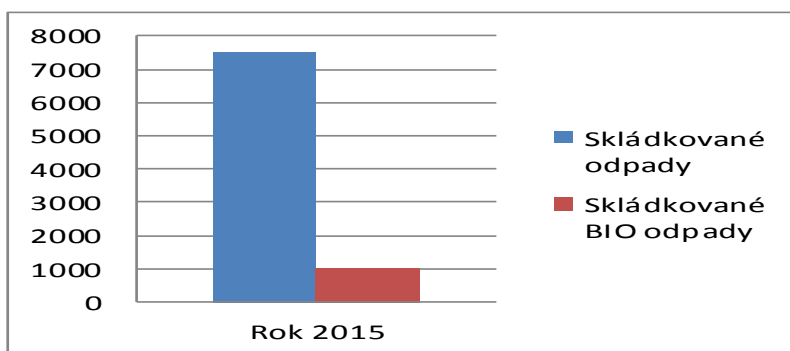

#### 4.3. Údaje o systéme zberu komunálnych odpadov a drobných stavebných odpadov a o zabezpečovaní triedeného zberu komunálnych odpadov a opatrenia na zvýšenie množstva komunálnych odpadov vyzbieraných v systéme triedeného zberu komunálnych odpadov

Na území obcí funguje nakladanie s vybranými odpadmi nasledovne (v kolónke je uvedená organizácia, ktorá odpad zbiera, v nasledujúcich tabuľkách sú uvedené typy používaných nádob, kontajnerov, vriec a frekvencia vývozov

| Obec      | Zmesový KO          | Papier                                | Sklo                | Plasty              | BIO                                      | Elektro                         | Veľko objemový         | Textil                           | Stavebný                | Kovy                            |
|-----------|---------------------|---------------------------------------|---------------------|---------------------|--|---------------------------------|------------------------|----------------------------------|-------------------------|---------------------------------|
| Báhoň     | AVE Bratislava      | AVE Bratislava                        | AVE Bratislava      | AVE Bratislava      | Občania v záhradách a JV Intersad        | AVE Bratislava                  | AVE Bratislava         | Nezbiera sa                      | AVE Bratislava          | AVE Bratislava                  |
| Budmerice | Ján Mondek - Hermes | Ján Mondek – Hermes a Marius Pedersen | Ján Mondek - Hermes | Ján Mondek - Hermes | Občania v záhradách                      | Aneo a Asekol SK                | Ján Mondek - Hermes    | Nezbiera sa                      | Ján Mondek - Hermes     | Nezbiera sa                     |
| Častá     | Marius Pedersen     | Marius Pedersen                       | Marius Pedersen     | Marius Pedersen     | Občania v záhradách                      | Aneo                            | Marius Pedersen        | Diakonie Broumov a Pomocný anjel | Spolu s veľko objemovým | Marius Pedersen                 |
| Doľany    | Marius Pedersen     | Marius Pedersen                       | Marius Pedersen     | Marius Pedersen     | Občania v záhradách                      | Aneo                            | Marius Pedersen        | Nezbiera sa                      | Spolu s veľko objemovým | Marius Pedersen                 |
| Dubová    | Marius Pedersen     | Marius Pedersen                       | Marius Pedersen     | Marius Pedersen     | Občania v záhradách                      | Aneo a Marius Pedersen          | Skládka odpadov Dubová | Marius Pedersen                  | Skládka odpadov Dubová  | Marius Pedersen                 |
| Jablonec  | .A.S.A. Trnava      | .A.S.A. Trnava                        | .A.S.A. Trnava      | .A.S.A. Trnava      | Občania v záhradách                      | Aneo                            | A.S.A. Trnava          | Nezbiera sa                      | Spolu s veľko objemovým | Nezbiera sa                     |
| Modra     | .A.S.A. Trnava      | .A.S.A. Trnava, Zberné suroviny       | .A.S.A. Trnava      | .A.S.A. Trnava      | Občania v záhradách , A.S.A. Trnava a JV | A.S.A. Trnava a Zberné suroviny | A.S.A. Trnava          | REVENGE                          | A.S.A. Trnava           | A.S.A. Trnava a Zberné suroviny |

|           |                 |                   |                 |                 |                                |      |                     |                  |                         |                 |
|-----------|-----------------|-------------------|-----------------|-----------------|--------------------------------|------|---------------------|------------------|-------------------------|-----------------|
|           |                 | a Marius Pedersen |                 |                 | Intersad                       |      |                     |                  |                         |                 |
| Píla      | Marius Pedersen | Marius Pedersen   | Marius Pedersen | Marius Pedersen | Občania v záhradách            | Aneo | Marius Pedersen     | Diakonie Broumov | Spolu s veľko objemovým | Marius Pedersen |
| Štefanová | Marius Pedersen | Marius Pedersen   | Marius Pedersen | Marius Pedersen | Občania v záhradách            | Aneo | Marius Pedersen     | Nezbiera sa      | Spolu s veľko objemovým | Marius Pedersen |
| Vištuk    | .A.S.A. Trnava  | .A.S.A. Trnava    | .A.S.A. Trnava  | .A.S.A. Trnava  | Občania v záhradách a Intersad | Aneo | Ján Mondek - Hermes | REVENGE          | Spolu s veľko objemovým | .A.S.A. Trnava  |

**Nádoby a kontajnery na zmesový komunálny odpad a ich frekvencia vývozu (napr. 240 1x14 = 240 litrové nádoby s frekvenciou vývozu raz za 14 dní)**

| <b>Typ nádob a frekvencia vývozu</b> | 110 1x7 | 110 1x14 | 120 1x14 | 240 1x14 | 240 1x14 podnik. | 240 1x28 | 1100 2x7 | 1100 1x14 |
|--------------------------------------|---------|----------|----------|----------|------------------|----------|----------|-----------|
| Báhoň                                |         |          | x        | x        |                  |          |          | x         |
| Budmerice                            |         | x        |          | x        |                  |          |          | x         |
| Častá                                |         |          |          | x        |                  |          |          | x         |
| Doľany                               |         |          |          | x        |                  |          |          |           |
| Dubová                               |         |          |          | x        |                  |          |          |           |
| Jablonec                             |         |          | x        |          |                  |          |          | x         |
| Modra                                | x       |          |          |          |                  |          | x        |           |
| Píla                                 |         |          |          | x        | x                | x        |          | x         |
| Štefanová                            |         |          |          | x        |                  |          |          |           |
| Vištuk                               |         |          |          | x        |                  |          |          | x         |

**Nádoby, vrecia a kontajnery na triedený zber a ich frekvencia vývozu (napr. 120 1x30 = 120 litrové nádoby s frekvenciou vývozu raz za 30 dní)**

| <b>Typ nádob a frekvencia vývozu</b> | vrecia DS | 120 papier 1x30 | 120 plast 1x30 | 1100 papier 1x7 | 1100 papier 1x30 | 1100 plasty 1x7 | 1100 plasty 1x30 | 1100 sklo 1x30 | Zvony sklo 1x30 | 1100 kovy 1x3 mes. |
|--------------------------------------|-----------|-----------------|----------------|-----------------|------------------|-----------------|------------------|----------------|-----------------|--------------------|
| Báhoň                                | x         |                 |                |                 |                  |                 |                  |                | x               |                    |
| Budmerice                            | x         |                 |                |                 |                  |                 |                  |                |                 |                    |
| Častá                                | x         |                 |                | x               |                  | x               | x                |                |                 | x                  |
| Doľany                               | x         |                 |                |                 |                  |                 |                  | x              |                 |                    |
| Dubová                               | x         |                 |                |                 |                  | x               | x                |                |                 |                    |
| Jablonec                             |           |                 |                |                 |                  |                 |                  |                |                 |                    |
| Modra                                |           | x               | x              | x               |                  | x               |                  | x              |                 |                    |
| Píla                                 | x         |                 |                |                 |                  |                 |                  | x              |                 | x                  |
| Štefanová                            | x         |                 |                |                 |                  |                 |                  | x              |                 | x                  |
| Vištuk                               |           |                 |                |                 |                  |                 |                  | x              |                 |                    |

Modra - plus adresný zvoz papiera, plastov tetrapakov, hliníkových a kovových obalov od právnických subjektov 1 x za 7 dní do vriec.

**Ostatné odpady kontajnery, systémy a frekvencia vývozov podľa potreby.**

**4.4. Opatrenia na zabezpečenie informovanosti obyvateľov o triedenom zbere komunálnych odpadov z obalov a o význame značiek na obaloch, ktoré znamenajú, že obal je možné zhodnotiť.**

- Komunikácia s obyvateľmi, oznamy v miestnom rozhlase, miestnych novinách, internetovej stránke, či na miestnych úradných tabuliach o triedenom zbere odpadov
- Verejné prednášky a prezentácia systému triedeného zberu odpadov
- Vysvetľovania potreby separácie odpadov z environmentálneho hľadiska
- Vysvetľovanie významu značiek na spotrebiteľských obaloch, ktoré znamenajú, že obal možno zhodnotiť a ktoré je možné vidieť v nasledujúcom obrázku.

**GRAFICKÉ ZNAČKY NA OZNAČOVANIE OBALOV**

1. Možnosti označenia obalu podľa materiálového zloženia v súlade s osobitným predpisom.')

a)

1

b)

PET

c)

PET 1

2. Ďalšie možnosti označenia obalu podľa materiálového zloženia.

a)



b)



c)



3. Značka, ktorá znamená, že obal po použití treba dať do zbernej nádoby.



## 5. Smerná časť programu

5.1. **Údaje o dostupnosti zariadení na spracovanie komunálnych odpadov a o potrebe ich budovania vrátane návrhov, aké typy spracovateľských zariadení pre komunálny odpad je potrebné vybudovať.**

### 5.1.1. Údaje o dostupnosti zariadení na spracovanie komunálnych odpadov

Zariadenia na zneškodňovanie odpadov (skládky odpadov):

- Skládky odpadov Dubová s.r.o.
- AVE Bratislava s.r.o.
- Pezinské tehelne, a.s.
- Istrochem Reality, a.s.
- BVS, a.s.
- Slovenský odpadový priemysel, a.s.
- .A.S.A. Zohor, s.r.o.

Zariadenia na zneškodňovanie odpadov (spaľovne odpadov):

- HOLCIM (Slovensko) a.s.
- OLO a.s.
- SLOVNAFT, a.s.
- Univerzitná nemocnica Bratislava

Zariadenia na zhodnocovanie odpadov (recyklácia, triedenie):

- Marius Pedersen, a.s.
- .A.S.A. SLOVNESKO spol. s r.o.
- AVE Bratislava, s.r.o.
- OLO, a.s.
- Vassal EKO, s.r.o.
- Ecorec Slovensko s.r.o.
- Tenarry Slovakia s.r.o.
- Zberné suroviny a.s.

Zariadenia na zhodnocovanie odpadov (kompostárne, bioplynové stanice):

- JV Intesad s.r.o.
- EBA s.r.o.
- Kobera NAD, s r.o.
- ELEE s.r.o.

Iné zariadenia na nakladanie s odpadmi:

- Dekonta Slovensko, spol. s r.o.
- ARGUSS s.r.o.
- EBA s.r.o.
- .A.S.A. SLOVNESKO spol. s r.o.
- SLOVNAFT, a.s.

**5.1.2. Potreba budovania zariadení na spracovávanie odpadov, vrátane návrhov, aké typy spracovateľských zariadení pre komunálny odpad je potrebné vybudovať.**

Obce Združenia plánujú vybudovať:

- zberné dvory v obciach Modra, Dubová a Budmerice,
- zberné plochy v obciach Báhoň, Častá, Doľany, Jablonec, Píla, Štefanová, Vištuk
- triediaca linka na vytriedňovanie využiteľných odpadov v obci Dubová, v areály spoločnosti Skládka odpadov Dubová s.r.o.

**5.2. Využitie kampaní, ich počet a charakter na zvyšovanie povedomia obyvateľov v oblasti nakladania s komunálnymi odpadmi, o potrebe triedeného zberu komunálnych odpadov, o prínose jeho zhodnocovania a o negatívach jeho zneškodňovania.**

V rámci osvetu medzi obyvateľmi bude potrebné zvyšovať povedomie obyvateľov v oblasti nakladania s komunálnymi odpadmi, o potrebe triedeného zberu komunálnych odpadov, či o prínose jeho zhodnocovania a negatívach jeho zneškodňovania. Obce sa zaväzujú minimálne jeden krát do roka využiť kampane a osvetové činnosti vedúce k podporu triedeného zberu a to použitím niektorej z nasledujúcich foriem: letáky, web stránka, semináre, prednášky, obecné noviny, či oznamy na úradných tabuliach.



## 6. Iné

### 6.1 Potvrdenie spracovateľa údajov

#### 6.1.1. Meno (názov) spracovateľa programu

Odpadový hospodár s.r.o. – Ing. Tomáš Schabjuk, [info@odpadovyhospodar.sk](mailto:info@odpadovyhospodar.sk),  
[www.odpadovyhospodar.sk](http://www.odpadovyhospodar.sk), 0948 605 300

#### 6.1.2. Potvrdenie správnosti údajov podpisom oprávneného zástupcu

## 7. PRÍLOHOVÁ ČASŤ

### 7.1. Rozhodnutia správnych orgánov vydané obci vo veci odpadov – v prílohe

- Báhoň

### 7.2. Protokoly o vykonaných kontrolách vo veciach odpadového hospodárstva – v prílohe

- Báhoň
- Častá
- Doľany
- Dubová
- Jablonec
- Vištuk

-